時報
THE EASTERN TIMES.

中華民國八年十二月十五日即舊曆己未年十月念四日

西曆一千九百十九年十二月十五日　星期一

第五千五百五十二號

今天四張售大洋三分

本館開設上海望平街第六號　電話一千二百零一號

外埠寄報連郵費
○中國境內　逐日寄全年十二元半年六元
○日本境內　逐日寄全年十二元半年六元
○歐美各國　全年十八元半年九元
(報費先惠郵票不收)

廣告刊例
封面二行起碼第一天每行一元　第二天每行七角五分　第三天起每行三角
後幅二行起碼第一天每行四角　第二天起每行二角
短行以五十字起碼第一天每字六厘　第二天起每字四厘

上海有正書局
戴文節紙本山水冊
又有已出版
▲戴醇士山水冊　一元
▲戴醇士三卷合冊　八角
▲五彩戴鹿林金箋畫冊　一元八角
▲五彩戴醇士春水小中堂　一元

灤州礦務有限公司第七屆分派股利並發公積存摺息銀廣告
開平灤州礦務有限公司第七屆股利及公積存摺息銀並分發……凡有股……十四日起在天津法界本公司分發……諸君屆期憑息單存摺照發謹啟

▲上海有正書局新出▼
[illegible]公司廣告
定價　一元　二角
此幅乃……海集……段……勤道……意深遠
……南海行書大中堂

本館特別啟事
本館因營業擴張建築新屋連日拆卸舊機以致印刷往往有模糊之弊對於愛讀本報諸君無任抱歉現已向外洋定購新式最大印機一俟運到于印刷上必能大見進步藉副雅意特此預告並希鑒原為幸　本館啟

本報今日第四張教育周刊閱者注意

江蘇省立蠶桑模範場出售蠶種廣告
育蠶須良種此盡人所知本場自本年開辦經試養春夏秋蠶分別選製種其卵復經肉眼及顯微鏡兩度檢查以求完善作為改良蠶業之入手今特將其蠶種廉價出售每張(約可收蠶蟻一錢食桑須三石左右)取手續費洋一角以示提倡如欲試養者請向本場售種處購取可也　揚州五台山本場啟

漢陽兵工廠附設兵工學校招生廣告
宗旨　本廠以養成造兵技術人才為宗旨
用途　畢業後得充本廠及分廠三等技士
校址　附設於兵工廠內
科目　分預科本科兩科均以二年畢業各科學生概不徵收學費
課程(預科)　國文　修身　幾何　三角　算術　代數　自在畫　物理　化學　力學　衛生學　體操　工作實施
(本科)　高等數學　彈道學　砲架及車輛　應用力學　水力學　機械學　熱機關學　圖式力學　製造冶金學　機械製圖及設計　電氣學　實驗電氣學　機械製造學　兵器學　兵操　工作實施
資格　身家清白身體健全文理通順年齡在十七歲以上二十四歲以下且有在武漢殷實保人者
招考人數　預科第四班生五十名
報考期限　陽曆一月十五日十六日十七日十八日止
報考處所　本廠庶務課報名時當即檢查身體不合格者不予試驗凡錄名者須繳四寸相片一張試驗費一元無論取否概不退還
保證金　報名時繳保證金五十元或以現洋或以錢莊期票其考取者即發還倘在修業期間有犯規則或損壞公物其應繳罰金或賠償款即於保證金內扣除之
試驗時期及科目　陽曆一月二十日午前八時至十時算術(全部)十時至十二時英文(去程第一本)二十一日午前八時至十時國文　二十一日午前八時至十時物理十時至十二時化學　二十二日午前八時至十時代數(全部)及幾何(至相似形)
入學期　陽曆二月十五號

滬南神州醫院啟事
尤文魁先生特捐洋一百元

憑媒娶陶氏金寶為室結婚之後意見各異和洽難……及親友證為雙方自願離異立有離婚據各執一紙恐親友未及遍知特此登報聲明

恒豐紡織新局編輯　紡織技師　出版
植棉法　中外錠數表　中國紡織廠一覽表　者由各專門家本諸學理經驗精心結撰非泛泛抄襲可比凡直接間接從事紡織……洋裝布面照印本售價一元郵費一角　編輯兼發行所上海楊樹浦恒豐紗廠或寧波路十一號恒豐紗廠批發所

與紡織業有關係者不可不讀
本書為紡織工廠技師之考查起見將紡織廠應用之理論與實驗搜羅富有輯成一編如原料纖維之性質汽電動力之說明皮帶傳動及各機應用之馬力棉紗抽長支數格合力強弱各表及算法附棉紗上漿等法附工廠衛生論介紹從事紡織者允宜手置一冊　書已出版印本不多購者從早　寄售處商務印書館　香港路華商紗廠聯合會

薛氏醴泉別墅辦事處通告
本月念四日為薛君醴泉先生花甲大慶承各界諸親友賜賀誠恐僕役分帖邀請一時未能遍及辦事者容有失檢之處尚希各台翁先生原諒為感並請於念四五日屆時早臨杜美路四百九十號薛宅不勝歡迎之至大招待所備有汽車接送在法大馬路鴻運樓

上海貧兒院謹謝高定庵善士助洋一百元
敬啟者敝院辛亥……衣服鞋襪……仁風……各界善士捐助成立向無公家補助近因米珠薪桂……茲承高善士助洋一百元仁漿下逮……總董……院長施則敬……鳴謝

國語日報因電氣馬達尚未整齊准定改於陽曆元旦日出版特此通告

金城銀行擇於陽曆十二月十五日增設蚌埠辦事處特此廣告

教育部審定
新體國語教科書
商務印書館創刊
遵令徵求意見

教育部審定批詞
用意可嘉第一冊支配注音字母並加練習各課具見苦心推事屬創始究竟是否適宜須俟各地方試驗之後方可確有把握應准審定作為國民學校練習國語試用之書仰該館徵求各處對於是書之意見參酌修改以期漸臻完善是書專為國民學校練習國語而設按敝館創刊此書純為推廣注音字母及統一國語起見出版以來頗多採用敬祈各校試用之後詳細賜教無任幸盼　蔣維喬　陳寶泉　黎錦熙　莊俞　范祥善　編校者

交通部郵電學校招生廣告
一學額　本校招收有線電工程班學生四十名(內電生二十四名非電生十六名)　二期限　二年畢業　三資格　初等理化　圖畫　電學……　四考試科目　國文　英文作文繙譯　算學代數幾何……　五考試日期及地點　陽曆十二月二十六日起至二十八日止在北京本校及上海徐家匯工業專門學校兩處同時考試……　各局電生及外招生均於……報名時須預繳試驗費……　六學費　本校學生每月收學費……　七試驗費　……畢業生……

江蘇省立第一農事試驗場附設農徒補習所招考廣告
(試期)陽曆八年十二月十八日起至廿三日止(場址)清江北門外(詳章)向本省各縣公署內取閱或向本場函索即寄　場長朱兆芝謹佈

北京通才商業專門學校招考銀行科學生廣告
一校址　北京後門外豆腐池胡同　二學額　一百五十名　三修業年限　三年　四資格　以年在十六歲以上二十六歲以下中學畢業生(報名時須繳驗文憑)或與中學畢業有相當程度者為限　五試驗科目　國文　英文　算術　代數　幾何　三角　地理　歷史　六報名及試期　除北京在本校招考暨漢口派員前往招考外上海定於十二月二十一日起在上海交通銀行報名九年一月六七兩日在西門外江蘇省教育會考試　七納費　每年學費講義費三十元膳費九十元宿費十元分兩期繳納制服制帽遵照本校定式自備　八用途　畢業後由本校擇優送請交通銀行分派各行或介紹於其他各銀行各公司任事　九投考手續　投考時須繳保證金五元四寸相片一張相片無論取否概不給還不取者限於登報揭曉日起兩星期內攜帶收據來上海交通銀行領還保證金報名不考者保證金不退還錄取各生姓氏登申新時三報揭曉所繳保證金即在學費內扣抵

公祝寶記照相卅週年紀念
啟者寶記照相館三十週年紀念主人既不受禮同人等深為抱歉因擇定月內無論何日凡與主人交好者分頭約集至寶記攝影藉以公祝並各留為紀念或分照或合照悉可聽便此佈　同人公啟

英大馬路老大房北號　浙江路口老大昌號　……中成昌號　先施隔壁天祿號　小東門外野荸薺　仁記號　……中成昌號
經理楓涇丁義興號著名秘製異味丁蹄　蹄筋　湖葱鴨　禾花雀　及自製各種罐頭食品零躉批發

恭頌醫學博士陳任民先生
醫學博士陳任民先生存心濟世學粹西醫……漢冶萍公司萍鄉煤礦全體同人公啟

哈德門香烟
每包拾枝出售

請向烟店問購◎彼必勸君購此優美香烟一包◎以望下次惠顧◎因此香烟乃最精良之品◎彼固知君之必再來購買也

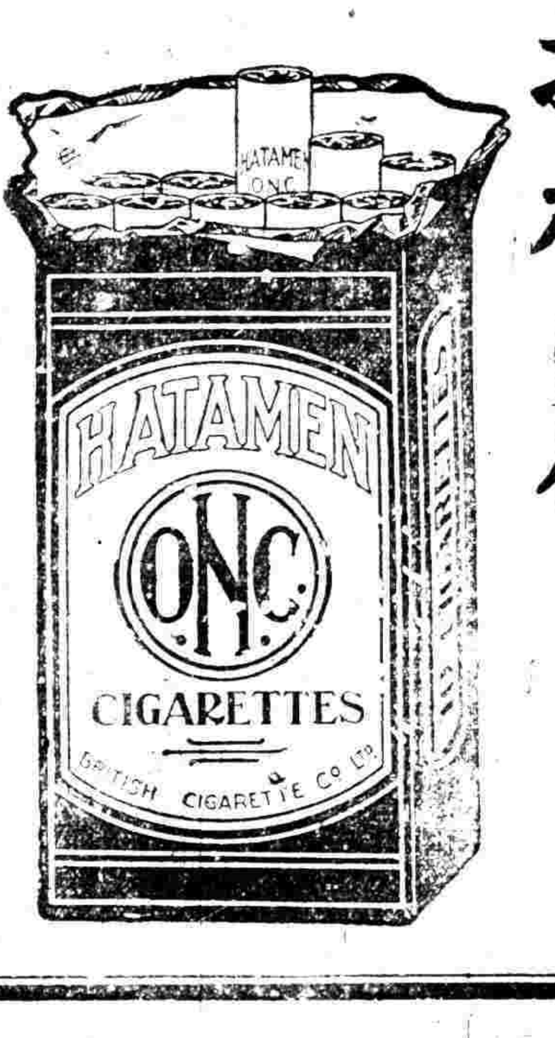

哈德門香烟乃最佳之品

駐華英美烟公司總理　有限英國公司

本館特發賀年名片廣告

敝館爲提倡新歷便利各界起見曾於前去兩年發起賀年名片廣告一種各界贊成者頗不乏人惟以地位有限後至者均無以報命茲者裘葛又更轉瞬歲除本此宗旨擬再擴張篇幅賡續舉行簡章如下維希察閱

辦法

▲一、本廣告之地位每一名片以五歲[illegible]十枚爲準
▲二、本廣告一名片之地位[illegible]其代價照二名片算其餘類推欲登二日以上[illegible]
▲三、本廣告之代價每一名片[illegible]洋二元後幅爲乙等[illegible]以郵票代之（以一角以內者爲限）
▲四、本廣告封面以二十四片[illegible]以四十八片爲限過此須登在後幅先到[illegible]
▲五、本廣告本埠以十二月二十八號截止外埠[illegible]算必於是日可以寄到本埠

特色

▲一、本廣告取價極廉[illegible]
▲二、本廣告無[illegible]
▲三、本報紙達到之地[illegible]
▲四、本廣告極爲便利[illegible]
▲五、本廣告爲格外[illegible]最注目之處[illegible]

[illegible]

上海慈惠醫院　王若儼醫生

院址　北戈都路（白克路轉角）診治內外花柳皮膚眼耳鼻咽喉婦人小兒諸科

診察時間　每日下午一時起六時止　星期日十二時起三時止

廣東銀行改定金磅股本並添招新股宣言

本銀行開辦至今已歷八載總行設在香港[illegible]

上海民立地方自治講習所招生

（宗旨）本所遵照部定規程辦理以造就地方自治人才（學科）本所以研究地方自治[illegible]凡無關於地方自治之學科概不加入（期限）本所定六個月畢業（資格）凡具有選民資格者均得入本所肄業但須經過入學試驗報名時隨繳報名費一元取則於學費中扣除不取發還（學費）本所學費每月五元[illegible]講義及雜費每月一元（考期）十二月一號起至十二月三十一號止隨到隨考（校址）上海西門外生生里　所長錢崇固啓

新年賀柬

本局所出各種賀柬印刷鮮明詞語堂皇分政軍商學女學普通男女各界銀行支票式賀柬有中文西文兩種用三色[illegible]與支票無異尤爲新奇采印西式[illegible]

中華書局發行

中華書局

辭典

新式理化辭典

北京高等師範學校理化博物教員[illegible]
定價一元八角

新式德華辭典

[illegible]

海門大生第三紡織公司廣告

本公司原定股[illegible]

慈善救濟獎券十一月十四日開彩

湯臨澤篆刻潤格

石章每字二角牙章每字三角收件處上海望平街有正書局及棋盤街著易堂函索印樣請寄郵票一分

潘蘭史　吳倉碩　周景叔　狄楚青　鄧秋枚　黃濱虹　代啓

上海美九章綢緞莊皮貨之克己

本號綢緞名譽荷蒙各界信用素屬考究是以所辦皮貨亦專售上等精良之貨紫貂狐嵌鼠各種粗細皮貨無美不備定價格外克己貨價不合包退還洋諸君不信請蒞臨一試

電話三一六號九

中華化製貿易公司收買國貨

本公司在美支加高經理衛君[illegible]二月內來華收買各種國貨品如桐油各種[illegible]本公司事務所設上海[illegible]

醫學博士譚以禮醫例

診例六元　出診[illegible]　診所上午在美界海寧路一千五百十號　下午在英界四馬路華英大藥房　電話[illegible]

▲關於日艦來閩之交涉兩件

時論

◎國貨印花（四）

余謂國貨印花之法若能行之盡善則抵制之道進矣蓋抵制所以對外原非根本之策又足以引起他人藉口之資若國貨印花則爲提倡國貨所以對內他人雖欲藉口而不可得也但是國貨印花最好使商人自行發動而他界爲之扶助則其道更正而其說更長唯有一事必須相輔而行者則國民盡其全力以勸導買者之分買國貨則國民既[illegible]亦能[illegible]而與賣者既絕不相關而賣者之權又操諸買者之手豈非有百利而無一弊乎我甚望此事之能實現也

國內專電

◎外交部消息閩事調査月內可竣擬於九年一月在閩省北京東京三方同時交涉

◎政府因英法承認美國保留魯案決俟正式公布目的達後即補簽德約已電留法顧（維鈞）稍遲

◎閩聯合會開會劉慶平報告學生聯合會提出三辦法（一）反對就閩交涉（二）撤李（厚基）督軍（三）維持閩教育經費議一通電全國一致主張並赴外交部請願二有主先簡省長有主派海軍迫李離閩未決定明日（十五日）再開會請當局人到再決二亦俟明日決

◎外交部人言閩事就地解決係彼方表示希望當爲未加可否呂調査員報告再定辦法

◎高等師範生昨（十三日）晚對皖軍閩女學案決推舉代表謁當局請懲該軍長官斥倪（嗣沖）電責皖各機關漠視

◎京尹警廳佈署昨（十三日）晚又布告毀貨越軌商民損失應禁外交應聽政府解決以期完全勝利

◎財李（思浩）覆潘復毫無成見聽靳（雲鵬）解決

◎皖倪（嗣沖）電稱皖警罷崗劉廳長來蚌埠陳明施派員密查實由呂二公子少不更事所致劉亦無失職請迅飭劉回任

◎國務院三日電巴黎唐在禮謂奉令任參謀次長軍事亟待商迅速回國

浙省議會電促開議三月內不和當聯組國民自決會

◎新楊（增新）因徐（樹錚）將派遣軍入新疆電阻國務院稱已作罷論

◎國務院電告鮑（貴卿）謂韓人在我境密謀獨立影響甚大通飭嚴防

◎[illegible]良主張速辦鄉區自治預防賄買選舉與張謇張一麐合上說帖

◎懋業銀行施肇曾自請將董事讓羅鴻年

◎教育部派周樹人等爲國語研究會會員即日開會

◎周學熙呈報兼任長蘆鹽黎

◎杜威日內赴魯演講

◎派[illegible]祖棨偕衍聖孔（令貽）柩到魯致祭

（以上北京十四日亥刻專電）

◎潘復來京又擬假滿後仍就職

◎岑（春煊）等電據譚延闓電湘教育停頓因張（敬堯）將教育費留學費扣留請電飭如數補發又旅粵閩紳呈稱閩李（厚基）派兵伐民有樟樹熬腦專賣事關專擅請飭阻止

◎皖呂（調元）決更換倪（嗣沖）來電亦力攻惟繼任尚未定人

◎國務院文（十二日）電皖呂（調元）警察罷崗所陳辦法甚是劉廳長既已離皖當交部擬另簡調呂決將更動

◎太平湖寒（十四日）午後開懇親會兼爲徐（樹錚）送行

◎[illegible]省議會電稱軍政不宜紛歧淞滬要衝請速電李督早解決護軍使以專責成明體制

◎江紹杰今（十三日）晨入公府徐總統促其速赴滬

◎關餘共覘二百萬兩外交團口口財李（思浩）函安格即在滬撥交兩行

◎奉張（作霖）再電保王乃斌農次

◎蘇李（純）電靳（雲鵬）速提

嚴冬整備寒衣之計畫

[illegible]

上海老九章綢緞莊皮貨之克己

本號綢緞名譽衛蒙各界信用素著考究是以所辦皮貨亦專售上等精良之貨業貂狐灰鼠各種粗細皮貨無美不備定價格外克己貨價不合即退還洋諸君不信請駕臨一試 電話三一六號九

中華化製貿易公司收買國貨

本公司往美支加高經理衛君於一二月內來華收買各種國產品如桐油 各種子油 蛋 家 生皮 鴨毛 豬鬃 各業家 如有出產家 行家 欲將國貨推銷海外者請早與本公司接洽以便訂購 本公司事務所設上海愛而近路念號

醫學博士譚以禮醫例

門診 時間 除星期日外上午十時至十二時 下午二時至三時 診費一元 出診 上午十一時至十二時 下午三時至八時 診資一元 加倍 診所 住宅北四川路華英大藥房 電話中央二六七 醫金

教育農商俾成全閣

◎鄂王(占元)電稱鄂西不穩催吳(光新)赴宜昌

◎今(十三日)閣議修正平政院條例通過交國會

◎今(十三)午後三時美人丁家立偕美國女大學教員謁徐總統

(以上北京十三戌刻發)

譯電

▲其一 歐洲議和要電

◎德覆協約文之內容 小巴黎人報載稱蕭氏克消息德國覆文之內容大旨如下德國宣布擬賠償斯加巴佛洛所沉之德艦並交出船塢材料四十萬噸礙難照允因德國今所有之船塢材料共僅三十五萬噸故德國建設不日專家委員會集議時可調查德國究能交出若干 (巴黎十三日路透社電)

◎德之大局觀 德國大局殊爲混沌惟柏林政府與協約國最近之牒文意見似大殊異德國外交總長穆勒氏初定於星期一日在國會第一次發表宣言稿改星期四日但終未出席國會開程勒氏曾辭職後與總理已安氏會商乃作罷 (巴黎十三日路透社電)

◎協約致德牒已交出 高等議會致德之牒文已於今夜發出言諾德國有權要求修改關於交出戰事罪犯及遣回俘虜之條款和約經德國與主要之協約國批准後即可發生效力法國已屢次聲明一俟和約實行即將釋放戰俘矣高等議會拒絕承認德國對於斯加巴佛洛沉艦案之答覆而謂此案協約國另有覆文德國所稱協約國如取其浮木塢碼稀材料則德國將難維持其江上航行似將大損其經濟利益云云協約國願秉公調查之牒文內關於議定書之最後一節(即謂德國如侵犯和約協約國有權施行軍事計畫)謂議定書之簽字與和約之調印足以決定和約之效力與隨以發生之和局狀況此將以普通條約款項及國際公法承認之尋常手續擔保之高等議會今最後通告德國和約未發生效力之前如背棄休戰條約即足予協約軍施行必要軍事計畫之完全自由故協約國深望德國即行簽約並將和約調印勿稍延緩 (巴黎八日路透社電)

◎倫敦會議之問題 各報皆言倫敦現舉行之會議極關重要各大國皆與會昨晨之會議意國總代表謝洛加氏及美國大使台維斯氏均出席微言報載稱今所討論之主要問題有四(一)亞德里亞海問題(二)俄國現局(三)土耳其前途(四)德國態度協約國代表現知協約國處理此四事要當完全一致倫敦之大會已覓得定則可爲一致之基礎而各問題尚待詳加討論今可已[illegible]大有進步云該報又稱英法政府與英法銀行團不日將商定允貸商業大借款之合同此項借款將專用以利便及促進實業之建設 (巴黎十三日路透社電)

▲其二 各國近信

◎香港新建設問題 殖民地次官亞米里氏今日在下院答覆[illegible]議員之質問謂政府已接香港政府[illegible]改[illegible]在香港[illegible]樂[illegible]府現已[illegible]香港新總督司徒[illegible]氏[illegible]情觀[illegible]經驗後即審[illegible]問題并將[illegible]情[illegible]上書之會 (倫敦七日路透社電)

◎墨西哥問題 五日參議員福爾氏上書成[illegible]

[illegible]總統謂墨西哥極端派得墨總統加蘭薩之贊助謀在美國煽起革命原擬於十一月間乘全體罷工時開始活動奪取東方一口岸與太平洋兩口岸而立新都於柯洛拉杜革命告成一八四八年美國所得之沿界各州將給還墨人以爲報酬凡此密謀之詳情皆從極端派於十月十五日在墨西哥城會議紀錄中抄出者 (華盛頓九日路透社電)

◎西班牙之新政府 據西班牙京城電稱西班牙新政府業已組織以薩拉柴氏爲首相里瑪氏仍任外交大臣 (巴黎十三日路透社電)

通信社電

◎施肇曾訪法使商續辦隴海路工事

◎[illegible]致平議新面辭回閩

(以上北京十三日中孚通訊社電)

◎徐恩元懋業協理缺因美資本家爲有力之調解未聞去該行暗潮仍劇

◎段合肥入懋業股三十萬由傅良佐湊集合肥出名

◎閣決另提補任日使之人物劉鏡人假滿另位置

◎閣案將在福州就地解決外部電王鴻年沈覲展留

◎外部消息英法已正式承認美參院之保留案院電顧使如已公布我即補簽德約

◎美艦來華海部已預備招待院特電莊景珂就近在日本向美亞細亞艦隊司令表示歡迎

◎政府以國會所提各辦法交總戰案甚嚴厲馮耿光自辭稿以打消馮亦昔仍思彌縫

◎淞滬護使爭執甚烈政府決暫不簡人

◎張敬堯日前在湘[illegible]亦謂控告不實甘受返坐政府擬派員密查

◎倪嗣沖電告警察經商案經商會排解了結請懇留呂長勿聽辭職

◎閩議呼倫以閩撤消日市案電張作霖與勝福談判

◎某某由全國省會解決和局之主張現已改變謀乘機利用國民大會

◎當局因南代表曾彥郭椿森本冬陸命赴滬亦預備令北代表南下

◎政府電吉督於境內韓民舉動負責任以塞日人之口

◎鄂督報告王汝勤處少數軍士譁變經已鎮定沙市方面安靜無事

(以上北京十四日中孚通信社電)

南京快信

◎代理淞滬護軍使何豐林昨來甯晤李督陳述滬上抵制日貨及和會停頓情形今日返滬

◎李督嚴飭軍警極力保護日僑嚴防日人尋釁另生交涉

◎湘西護國軍總司令諮議官沈宗嗣今乘輪回湘

◎張季直請領甯垣兩荷街國有房屋留爲中國科學社應用

◎省立第一工業校長陳有豐第一農業校長王舜成出洋考察實業教育狀況回國昨到甯謁見齊省長及教育實業兩廳長陳報一切

◎雲南省議會電齊省議會請協爭取消四年分田賦附加案以紓民困

◎某要人云組織仲裁機關調停和議之運動不能成爲事實

◎鄂督王占元派來與李督軍協商和議之參謀有日內赴贛消息

杭州快信

◎省議會十三日大會未足法定人數開各項審查會票選審查長計開出內務審查長朱紹文理事朱翼雲財政審查長沈維哲理事盧謨修教育審查長黃守孚理事周嘉詠實業審查長徐宗鑑理事張福增請議審查長徐楚錫理事朱際雲

◎許省長委令實業科長金其照[illegible]事宜

◎新嘉興縣知事張昌慶有委任省署第一科長消息

◎省議會昨日因不足法定人數又休會一天

◎甌海道尹黃慶瀾業已電請辭職聞候補道尹李會麟及嘉興縣知事王國鐸二人有繼任希望

◎溫州水警署長盧家有私自用刑辦責隊長王標富一案現省議員鄭邁提出查辦案

◎雲和縣公民王以壬等以該縣警佐李子光違法殃民呈請警務處查辦昨夏處長已令行該知事詳細查復

◎第十三師工獎券明日仍在第一舞台開獎總商會推定沈午亭莊箴甫兩君前往監視

◎惠民病院院長沈少珊私收號金各界羣起反對聞沈氏知難安其位決意自行辭職以免被斥

◎國民委員會昨日開會公決除電京請願外並議通電二則一致南政府及各省各法團一致本省各縣商會請轉勸各商勿賣日貨

公電

◎安徽旅甯同學會電 北京大總統國務院鈞鑒天禍吾皖軍士橫行八月十五突有兵士一連由軍官率領深夜闖入省立女子師範講習所九月一日再演慘劇繼播報章駭人聽聞[illegible]無可追究[illegible]明日明令罷斥倪嗣沖懲辦主犯軍官兵士以謝國人安徽旅甯同學會叩

◎湖南學生全體解散通電 (銜略)湘閩[illegible]日貨焚燬湘督張敬堯遣弟敬湯率軍警數千包圍毆殺湘學生徐慶譽汪國森等五名致被毆重傷者數十名校員劉定安及數十名教學童同遭毆辱負傷[illegible]逐散歸復威令懲辦學生偶出即遭軍警盤詰[illegible]張督禍湘[illegible]憤念燒日貨犯何罪[illegible]國罪不容誅[illegible]追電政府迅將張督撤懲並對外嚴重交涉以紓湘禍而保國權[illegible]環待後命湖南雅禮大學等二十七校學生代表易賢[illegible]卿[illegible]劉作[illegible]如王去[illegible]叩

世界要聞

◎韓太子被囚之始末

先是朝鮮有革命黨全協其人[illegible]本年三月歸自大同當時正值革命沸騰之秋伊乃組一大同團以統一人心其後大舉之事既敗乃斂跡暗中鼓動以促人民之再舉數月以來志不少衰十一月初旬會上海革命政府密派委員入鮮運動太子李堈公(李太王之第五子)脫出鮮京李堈雖知事尙可爲然而以無後爲難爰某東手無策乃密商於全協全協乃以李堈所有之漁場爲貸借之具會計既備乃於十一月九日議立旨趣當時有鄭某[illegible]在坐李堈全協李在弘等議之於別室而迫之順從李堈先尙疑懼既經一[illegible]以手諭擬之商意乃決九日夜分十一時前後[illegible]與其車夫金三[illegible]潛行出城跋涉於北漢山中十日夕變裝[illegible]概說即相將偕行寒月而抵水色驛上車以後伍於田大野老之間十一日午前十一時三十分火車行抵安東縣驛站伊等下車後隨即渡鴨綠江橋而欲高飛究詎好事多磨後方追捕之警隊亦已至安東[illegible]之間伊等相顧失措日警知伊等之行跡可疑逐拘之而不使前行及鞠其究竟則伊等十日之謀乃一旦打破李事既發遂李堈與其從者皆於十三日被押回鮮京而與此事有關[illegible]數十[illegible]八人令後連累[illegible]若干人刻尙不[illegible]之[illegible]已起疑獄大興朝鮮革黨之大[illegible]因[illegible]以[illegible]押歸鮮京隨[illegible]政府[illegible]宮外由軍警[illegible]之[illegible]以儆[illegible]故[illegible]本[illegible]不[illegible]之[illegible]以[illegible]之[illegible]居之一法外日當局竟非常[illegible]各[illegible]做

國內要聞一

◎英國紙幣之近狀

倫敦日報十月十一日社論云近日政府入利用銀行紙幣大發紙幣充物於市查半閱月中已加出紙幣八百萬鎊而準備金祇加多九十萬鎊[illegible]數相比相差七百十萬之鉅政府[illegible]之大宗紙幣又可增出其交易數倍人民方面則仍借把銀事業如交易所之[illegible]股票買賣與資[illegible]陸續不絕[illegible]價[illegible]所[illegible]高者[illegible]已[illegible]工人又將要求加薪查英政府之多發紙幣各國耗費太甚不知自行收束[illegible]支部長提出平年預算時曾表述四種補救方法如下(一)裁減用途(然政府不得不能減政反加政費)(二)量入爲出(但用途多於收入三萬萬鎊)(三)必借自具能投資者(戰時公債頗正當政府可用之收回紙幣若干但買借票者大半爲銀行及政府故向銀行[illegible]每透支)(四)發短期庫券以還透支[illegible]不[illegible]行)政府對於上述四法均不知依從辦理[illegible]能利用戰時公債[illegible]力地[illegible]紙幣補充之[illegible]不免人[illegible]抨擊也

◎山東歸還中國之先聲

英法贊[illegible]山東保留案決議將山東歸還中國已兩誌本報此[illegible]外以[illegible]最近[illegible]總[illegible]國[illegible]決定[illegible]法[illegible]國保留案並已正式宣佈原文如下關[illegible]大國[illegible]和約上之一百五十六五十七五十八條三項[illegible]文英法兩政府[illegible]定予以贊同對[illegible]中日兩國[illegible]山東[illegible]題[illegible]共同保留之又同[illegible]法[illegible]留案[illegible]兩國當[illegible]商定日內克[illegible]總理[illegible]府以外交總[illegible]我副[illegible]倫[illegible]接[illegible]事之善後辦法云

華盛頓電云山東問題英法[illegible]府根據此次協定由最高會議宣布令德國承認在山東一切權利直接交還中國[illegible]國[illegible]據[illegible]美法之[illegible]決[illegible]定[illegible]到收回之日的云據美上院山東保留案通過後[illegible]政府當將此案[illegible]約中[illegible]國[illegible]即批准和約故此[illegible]之[illegible]現英法已決[illegible]問題[illegible]英首相[illegible]已訓令各[illegible]保留案之[illegible]國[illegible]界確則由[illegible]問題[illegible]形[illegible]大變化矣

◎福州交涉之往來函件

福州事件發生之後[illegible]地交涉員王[illegible]以不[illegible]作北京政府與日使交涉先就一[illegible]部分由交涉[illegible]致函日領事直接交涉茲覓得[illegible]往來函[illegible]錄如下

▲關於日僑執械殺人情事之函件

(一)交涉員致日領函 逕啓者[illegible]開昨准貴特派員[illegible]以在日本[illegible]學生[illegible]大[illegible]生後在閩日本人[illegible]外[illegible]法[illegible]官廳自應完全負責准十七日上午[illegible]有日本籍民[illegible]海龍祭閩[illegible]等在南台[illegible]洲道地[illegible]持[illegible]乙[illegible]業學生[illegible]進入[illegible]始[illegible]電[illegible]在[illegible]十八日上午[illegible]有[illegible]南台[illegible]地方[illegible]捕[illegible]迫[illegible]師範[illegible]生[illegible]避[illegible]傷[illegible]任[illegible]人民[illegible]公[illegible]負[illegible]究竟日本[illegible]能[illegible]即照[illegible]日本[illegible]保[illegible]據[illegible]閩[illegible]總領事[illegible]照[illegible]在[illegible]假[illegible]行[illegible]貴[illegible]合[illegible]逕[illegible]照[illegible]

(二)日領[illegible]復函[illegible]

[illegible]爲[illegible]完全[illegible]嚴重[illegible]照覆[illegible]

▲關於日艦來閩之交涉函件

(一)交涉員致日領函 逕啓者貴總領事已電請貴國政府派艦多艘來閩查十六晚發生之事貴國總領事慶以本處虞氏疑懼[illegible]特派員迭次聲明中國官廳當負完全保護責任軍艦若來誠恐人情憤激一[illegible]滋事[illegible]軍艦威力滋生事端[illegible]聽[illegible]覆爲荷

(二)日領事復交涉員函 逕啓者本領事電請帝國政府派遣軍艦[illegible]日僑[illegible]三一號公函[illegible]一切查我日僑生之暴行始不追[illegible]學生團又有強制取押[illegible]十六日午後[illegible]國學生團[illegible]行商品之行爲[illegible]至惹起如此重大事件[illegible]四[illegible]邦僑民[illegible]不安在[illegible]官[illegible]保護邦人生命財產[illegible]全[illegible]而已[illegible]以[illegible]邦人中之暴徒[illegible]過[illegible]僑民[illegible]請派遣軍艦[illegible]軍艦[illegible]力[illegible]事端[illegible]在福州[illegible]無一暴[illegible]合就函復貴特派員請煩查照爲荷

(三)交涉員再致日領函 逕復者[illegible]接准貴總領事公函開[illegible]十六日發生之事[illegible]報告[illegible]情形[illegible]有貴國暴徒手持兇器[illegible]學生[illegible]等人[illegible]本日貴國人民無一暴徒[illegible]未免無誠意答復至請貴總領事[illegible]止貴國軍艦[illegible]不爲消除[illegible]人民之疑慮貴總領事不允[illegible]阻止殊深遺憾除[illegible]已分別呈電外合就函復即希查照爲荷

◎日人在魯尋衅之外訊

華北明星報云本月十日濟南消息日人謂魯已施一種[illegible]大有[illegible]在[illegible]之勢星期三日省議會[illegible]學生[illegible]之[illegible]抵制劣貨[illegible]緊要[illegible]各[illegible]學生復活[illegible]散[illegible]民[illegible]以[illegible]皆有[illegible]貨之決心因之僑魯日人[illegible]根[illegible]遂出其[illegible]備本月七日(星期[illegible])適張督軍[illegible]長[illegible]忽有日本大佐[illegible]訪謂據日人觀察現狀頗屬危險長此以往勢必激成[illegible]亂云惟該大佐出[illegible]後[illegible]報告云伊有一子年十一歲今在途中[illegible]日人[illegible]店[illegible]日人[illegible]已[illegible]日人[illegible]一[illegible]故日人[illegible]人之[illegible]侮[illegible]者[illegible]割[illegible]趣[illegible]省長要求其對[illegible]生舉動[illegible]加[illegible]其[illegible]撲滅[illegible]風潮不[illegible]然[illegible]後發生[illegible]能負責[illegible]省長答以日人如果行爲正當不致[illegible]負[illegible]省長[illegible]負責[illegible]理應負[illegible]完全責任[illegible]國際條約規定以外則余[illegible]屬有意挑[illegible]端生事自保[illegible]他人負責也要之日人圖[illegible]已屬張[illegible]以作起[illegible]引線而毒[illegible]之人又屬無稽之[illegible]禍已迫[illegible]眉睫矣

◎慘無天日之安武軍

▲學生赴京控訴

[illegible]安[illegible]學生被安武軍[illegible]故未盡情[illegible]昨日安徽[illegible]代表[illegible]到京擬[illegible]向平政院控告[illegible]請求[illegible]學校對調[illegible]第一同[illegible]不[illegible]人[illegible]不願[illegible]內甲種工業學校[illegible]此[illegible]第[illegible]次[illegible]此[illegible]因[illegible]官多名[illegible]一路[illegible]四十餘[illegible]學生[illegible]五人女教員有[illegible]現在此項軍隊[illegible]編安武軍之[illegible]以[illegible]任此次[illegible]被害人可謂冤矣但不知平政院對此一椿公案作如何之處決也

◎京校教職員決議罷課

▲十五日實行

北京[illegible]學校以上教職員聯合會[illegible]推定代表[illegible]要求[illegible]其經過情形[illegible]見本報[illegible]各代表[illegible]未[illegible]各[illegible]發[illegible]定[illegible]因[illegible]一[illegible]期[illegible]形辦理故[illegible]以[illegible]門[illegible]代表[illegible]到[illegible]十四[illegible]會[illegible]討論[illegible]結果議決(二)[illegible]條(二)決定於本月十五日實行全體停止職務(三)停止職務後舉出糾察員若干名調查各學校是否取一致行動(三)繼續執行職務時亦應取一致行動云

◎財政委員會討論情形

公府之財政委員會於十二日午間開會由周自齊主席其議案(一)全國幣制局官制案(結果)討論[illegible]案頗多爭論結果未詳(二)各校經費案(結果)高等以上各校搭現洋六成小學以上各校搭現洋七成所有欠經費延期撥給(三)李厚基請加特別交涉經費案(結果)所擬交涉經費二萬五千元應即准撥(四)各省截留專稅以充裁兵經費案(結果)此案詳於下屆開會續議云

◎查禁浙江新潮之院電

盧督請禁浙江新潮已見報載茲將國務院迴令各省一體查禁電文附錄如後

(上略)閱據浙江盧督軍齊省長有電稱近[illegible]現一種周刊初名雙十改名浙江新潮大致主張[illegible]改造家庭革命以勞動爲神聖以忠孝爲罪惡[illegible]序敗壞風俗[illegible]明目張膽[illegible]無顧忌[illegible]印刷[illegible]寄並稱以[illegible]有[illegible]報[illegible]均[illegible]時嚴重取締[illegible]心之害之愛浙江既有發端各省[illegible]嚴密查察如果與出版法相違[illegible]予禁止[illegible]俾滋蔓以遏亂萌是爲至要(下略)

◎農教兩部問題之醞釀

新閣組織後農教兩部被國會[illegible]能認爲完全成立[illegible]補提[illegible]事近日內[illegible]尙未正式[illegible]接洽[illegible]閣之擬[illegible]報)國[illegible]面[illegible]贊[illegible]云王[illegible]京[illegible]軍[illegible]近[illegible]電以[illegible]盧[illegible]外交[illegible]內以[illegible]電其用[illegible]提[illegible]教[illegible]部[illegible]長[illegible]已見本

◎各將軍之乞憐語

▲情辭悽惻之文章

將軍府參軍林[illegible]陳廷訓蔡森[illegible]珍[illegible]華僧承業[illegible]熙漢[illegible]之[illegible]烈等上[illegible]府[illegible]等[illegible]頃[illegible]月[illegible]後[illegible]欠共十二個月[illegible]情形[illegible]蒙[illegible]伏維中央以大[illegible]實[illegible]自[illegible]之[illegible]拔[illegible]豈[illegible]之能忽[illegible]短衣縮食何足支持欠至十餘月[illegible]盡同是擧普交備之弱何得[illegible]推[illegible]及人之思[illegible]軍之[illegible]有[illegible]扰[illegible]以之[illegible]以[illegible]市[illegible]之[illegible]中[illegible]忍[illegible]勿須[illegible]之[illegible]口退不能[illegible]此[illegible]京[illegible]斯人[illegible]厚之規[illegible]官用人之道[illegible]然比[illegible]人[illegible]交[illegible]死[illegible]小[illegible]乞[illegible]搖尾多作仰首之鳴[illegible]代耕之[illegible]揚[illegible]伏有定規到底[illegible]覺忘[illegible]等之[illegible]焉[illegible]之[illegible]一[illegible]同仁[illegible]困難情形迅賜[illegible]撥[illegible]得如數[illegible]存生[illegible]及[illegible]恩大[illegible]無任[illegible]之至云

時評一

◎學生之厄運 (迦)

自五四運動以來學生之厄運蟬聯而至往者無論矣最近如閩也湘也鄂也贛也皖也或被擢傷於強權或受蹂躪於武力生死俄頃不知禍之所極夫學生本爲求學而來今竟若此豈非最可痛心事耶雖然學生之厄運即國民之厄運也故國民不可再作旁觀而學生亦不可因是廢學堅苦卓絕以求精進愛國之道其在此乎

請購服散拿吐瑾福美明達諸君大注意◎◎◎

GENATOSAN LTD

近來外間惹起一種疑問以爲本行現在發行之散拿吐瑾及福美明達非從前之原廠所製出者殊爲可異茲故特行聲明通告各界諸君本行自一九〇九年運銷散拿吐瑾及福美明達來華迄已十餘年之久歷來所發行者無一非英國康華爾丕顛斯(PENZANCE CORNWALL)原廠之出品惟前有一部份股東係屬德籍自歐戰發生經英政府將德籍股東遣回後營業廠基一切完全併歸英國股東照常營業爰將(THESANATOGEN CO LONDON)行名改爲(THESANATOGEN CO LONDON)所有內容原質及機器廠工等均毫無稍異也今特於散拿吐瑾及福美明達之包面上加粘一圓形壽星標記俾易鑒別而杜蒙混務希各界諸君特別注意是幸

上海黃浦灘一號華發大藥行謹啟

哮喘氣急丹

哮喘一症每至冬令勢必劇發雖患者有痰哮風哮冷哮之不同而其痰氣上升喉中作響或坐不安席或臥不安枕所受苦楚蓋有不相上下者輕則肺癆重則肺炎由是而形骸漸瘦精神日疲方今市上治喘藥甚夥但求其斷根不發者百不得一即醫家對之亦多束手本廬所製哮喘氣急丹得秘傳妙方發售以來歷有年所其調治愈男女界哮喘症者不曾恒河沙數一交冬令所製之丹幾有供不敷求之概若非功効確實何能名播全球此丹性質不寒不燥益命門之眞火療氣血之虛寒轉瞬風凜冽患喘者必甚於昔夏諸君其思患預防乎請購試之價目每盒一圓每料六盒五元

上海盆湯弄甯波路口崔氏謹

香廬藥房啓◎本廬分設北京青雲閣樓下◎天津鍋店街通衢馬路◎南京下關大馬路◎奉天省長公署東首◎安慶將軍署西◎長沙硃道街◎福建總督署口◎無錫江陰巷內◎◎杭州上保佑坊之江報館對門◎開封北書店街南口路西

上海香港興華製麵有限公司擴張營業招股

本公司發明各種新式麵食以來行銷中外日增月盛去年年終結算盈餘十萬元除派股息外每股得紅利四成上海總廠香港支廠兩處每年需用麥粉二十餘萬包全國食品業需粉尤多且外國以麵粉爲食糧正宗在華各洋行辦粉出口者指不勝屈故本公司決議增加資本至一百萬元俾自設製粉大工場其出品除自用外供給中西食品製造商購用可得絕大利益計開幕迄今未及一月各界投資者已達六十餘萬轉瞬滿額倘截止收股時認股超過全額則將最後認股退還勿得異議凡欲入股者請速通知上海南京路興華製麵公司倡辦長楊小川司理蕭楚南或香港興華寫字樓倡辦長劉鑄伯總理蕭乃麟

總收股銀處　英大馬路本公司寫字樓

代收股銀處　北京路中華銀行　甯波路廣東銀行

國貨

煙台張裕公司　紅白葡萄酒　三星白蘭地

中國出產天然原料

特別歡迎減價九折

本公司糜心血數十年投資本四百萬向抱挽回利權宗旨所釀各酒謬承中外人士稱爲有益補身妙品茲承各界實力提倡再犧牲血本照單減價九折以盡國民一分子

總發行所　英大馬路虹廟對門　電話中央四四六七

分銷處　各通商大埠各大商店均有出售

宋拓淳化閣帖預約廣告

此帖爲李春湖先生所藏世間第一佳本近日各處所印者大都皆明刻本耳眞正原刻端惟此二王書三册而已此賞鑒家所公認者茲用珂羅版精印爲三大册定價十二元一月後出版今先售預約券半價六元先繳三元出版後再繳三元取帖

有正書局謹啟

介紹畫家

包君公超字蝶仙徵君子莊先生之孫文節公之外曾孫也家學淵源聲聞早著較坤主講歷念餘年畫派南宗精微逸妙深得文節神髓近探元宋遺音昌碩等世好有年宿相推許茲以蝶仙就聘來滬命爲紹介海內同好希雅鑒之　吳昌碩　周湘舲　朱古微　高野侯　鄭曼陀　吳待秋　將孟蘋　戢懋戢　同啓　件交四馬路中華書局收發處或江西路泰康祥

黃守仁啟事

茲有九日下午五時大隊師範學生擁至敝處詢問敝來出洋之事詞論良久竟無證據後說往敝省教育會門首拒絕不問別至復往第一師範拉扯又被拒絕彼時學生人多口雜喧擾不已將鄙人扭不脫身就在門房內出一底稿勒令照書而鄙人自思並不販來洋貨亦無妨故即照寫此事本無辯論之必要不料十一日各報登出從中不符理由之處敬爲陳之所云每日平均幾千擔鄙人不能隨身帶出請問從何而來從何而去否則輪運由江海關查驗之職民船起運由關卡厘捐局查驗收稅之職豈能飛騰即可明白此事不實恐各商學界誤會特此聲明

中華學界聯合會招考事務生免費生

本會成立五載成績卓著久爲教育界所稱許茲爲擴充會務及注重貧民教育起見特招事務生免費生各十名事務生每月津貼四元一年畢業免費生每月津貼二元三年畢業報名自即日起至正月三日止函索章程附郵三分會址上海愷自邇路惟善里會長唐紹儀　王寵惠　夏重民啟

湖南吳彩霞始創湘繡莊

本莊女子手工精繡●經中外賽會嘉獎頭等●遠近馳名近來研究益臻精妙●各界欲備官禮●壽禮●嫁奩●婚禮●開市●喬遷●西人贈禮●名人字帖●對聯山水人物博古漢魏碑●匾額●走獸花卉屏幅●花樣文化配色鮮明最爲趨時美術●名人肖像●照明本莊商標●賣價格外克己●諸君惠顧無任歡迎●由長沙分設上海三洋涇橋

規元英洋美金金磅佛郎均可照辦利息面議進出口押滙放款收買中外滙票或代收款項及辦理各國各埠電滙票滙並銀行事務如蒙惠顧無不竭誠優待也總行美國紐約自由街六十六號遠東總行上海英界九江路十五號分行天津漢口北京

廣東銀行有限公司廣告

本銀行係華商自辦在香港註冊已收足資本二百萬元另存公積四十四萬元總行設在香港另設分行及代理於廣州上海天津北京漢口等處

兜安氏新出品止咳藥片

上海各大藥房均有出售　每瓶洋柒角每打洋柒元

上海北京路兜安氏西藥公司

注意

此藥片係本公司新出品藥料純良性極和平味甚適口香氣文雅藥之形式爲扁圓小片裝於小玻璃瓶極便隨身攜帶可以藏之衣袋凡患咳嗽喉痛嚨刺激聲啞聲嘶等只須含藥一片徐徐化之畢竟有奇效也倘演說唱歌唱戲諸君在未發聲前含化一片可免喉嚨發癢刺激咳嗆諸患而於歌妓尤爲相宜請試之方知此藥之不謬也

泰山牌香烟

本公司前出罐頭泰山牌香烟極荷各界歡迎致有供不應求之概然十支紙盒泰山牌貨與罐頭一式而取價極廉凡我愛吸諸君荀吸過罐頭烟者更不可不吸此紙盒烟吹氣如蘭間始信本公司所出之品實無一非國貨中至佳之製也

中國興業烟草公司

抽機（即邦浦）手汽抽機

各種工業多需抽機比來中國於此項用途逐日增廣本行為供給需要運售各種抽機大小全備特請工程師裝配抽機並聯絡外國著名各廠家凡關於抽機貨物無論要件附品均有發售

抽機廠全部　手抽機　汽抽機　三汽筒汽抽機　外旋抽機　兩種作用之汽抽機　吸水皮圈
礦特別抽機　管子及附件　軟管　不洩汽之橡皮塞　開閉百門　及其他各種橡皮物品　抽機廠全部需品等等

本行為下列各名廠獨任代表
魏廷敦抽機公司（各種抽機）　礦務機器公司（開礦機器）
蘇革管子公司（橡皮管節）　確坡滿百門公司（各種汽門百）

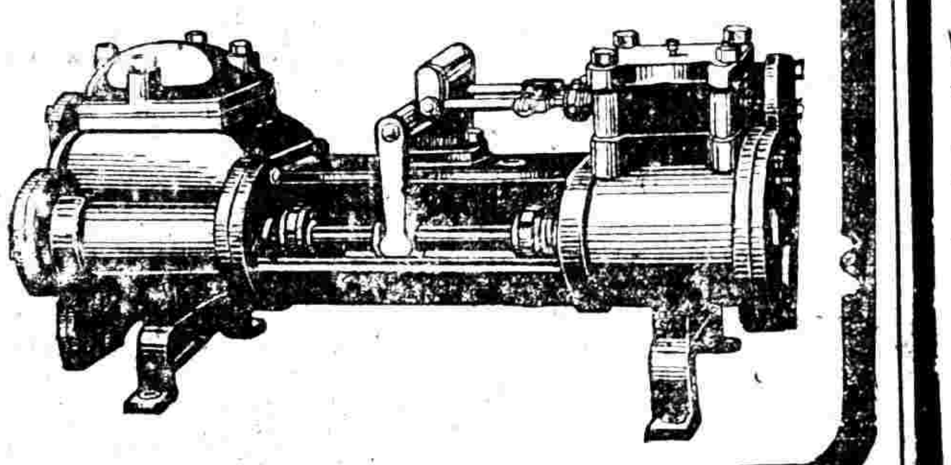

上海美商慎昌總行啟

分行　北京　天津　張家口　庫倫　濟南　哈爾濱
漢口　長沙　海參威　廣州　香港　雲南府

(6)

亨達利各貨大減價一月

陰曆十月初三日起至西曆冬至日為止○（電話）一八○二
上海南京路拋球場轉角

目球與臟部及人身全體關係之圖說

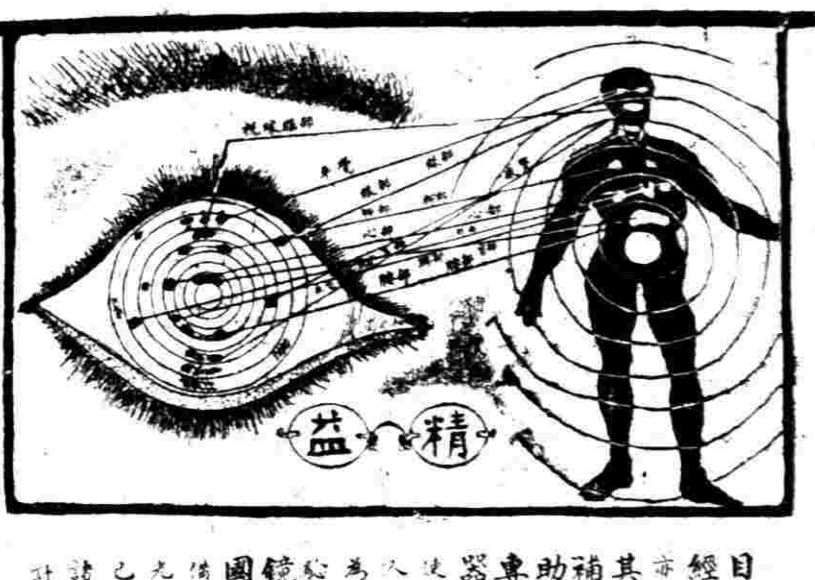

目光不健非獨與臟部神經至有關係即全體五臟亦有連帶之弊病欲矯其弊病非得合光之眼鏡補助不為功而欲求其補助非得富於經驗之光學專家用最新式之驗目儀器為之詳細驗配即不能使臟部受益思想敏捷及人身全體之愉快敝公司為中國首創發明第一家驗目配光自製各種科學鏡片驗光主任均執有美國光學專科畢業文憑並備最新式驗目儀器故驗光之準確出品之精良早已得各界人士之信用諸君如欲戴眼鏡為目光計者曷請惠臨一試之也

總公司　上海大馬路新世界東
分公司　北京　天津　濟南　漢口　長沙　南京　杭州　廣東　營口　南昌　揚州　開封　無錫　蘇州　重慶　武昌　奉天　哈爾濱

精益眼鏡公司謹啟

現元英洋美金金磅佛耶均可照辦利息面議進出口押滙放款收賬中外滙票或代收款項及辦理各國各埠電滙票滙並銀行……總辦事務如蒙惠顧無不竭誠優待也總行美國紐約自由街六十六號遠東總行上海英界九江路十五號分行天津漢口北京

醫學博士證明　咳嗽神藥

魏元炳　林洞省　梁庚長　金誦盤　王若儀　朱壽田　葉振民　邱仁高　丁逢治　陳一龍　鄭邦彥　汪企張　陳家恩　黃子鄂　蔡明卿　朱增宗　唐洽義　孫介謙　朱孝蘭　張近福　曾志乂　朱孝鏡　吳國卿　崔興曾　丁志鈞　蔣字新　馬崑白　劉恩柱　張建茂　程作侯　沈谷伯　黃鳴鵠　沈永年
唐堯欽　陳賢能　葉任康　蔣可宗　謝承吳　楊宗憲　張兆祥　汪蟾栩　孔錫鵬　鄭葆堤　李佩憲　丁谷栩　李浩生　王樹基　左蜀生　鄒馥蓀　楊騏　張星一　姚叔吏　何心齊　沈亳瞻　厲家福　章文美　舒子鑑　孫紹閒　李定　沈杏蒨　孫嫩卿　顏君壽　樊仁壽　汪寶箴　黃鐘　丁茂水

定價　每瓶一元一角　每打十一元五角　功效另詳仿單

總發行所上海湖北路新大街天牛西藥公司　電話中央五二五七　分售處各埠各大藥房

吉屋招租

之文義路巡房對面有寬大樓屋計三電間直進三燈後連灶被曬台自承水俱全如合意欲租者請至四川路寓波路轉角泰安坊內A字六十一號謝森元面議

商業速成夜校招生

本校附設商業速成夜科暨函授科招生數名三月畢業介紹相當職業有志者速來報名章程需附郵四分即寄虹口中虹橋下師善里底二六六三號愛驎校啓

珊瑙安白

SANITOL

花柳藥針

此藥針之功效在能防免花柳病說明書函索茂生洋行即寄　各藥房出售

飛鷹牌麥精牛乳粉

優等補品冬夏咸宜

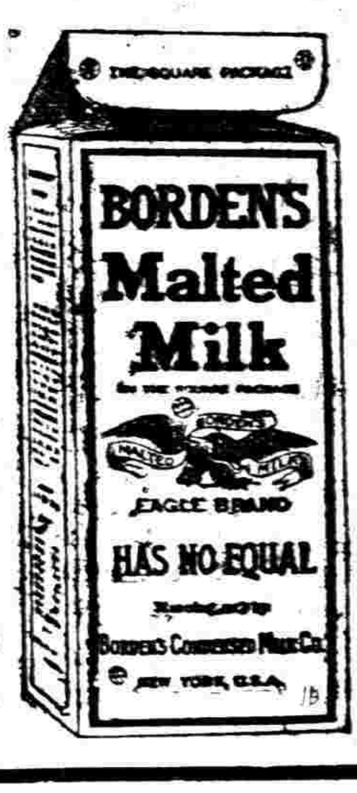

上海公利洋行經理各洋貨食物店大藥房均有經售

美國波典廠謹啓

上海滙豐銀行及虹口分行告白

啓者本行收足資本洋一千五百萬元公積英金備洋一千五百萬元又銀洋二千一百萬元共合洋三千六百萬元另議定備用股本洋一千五百萬元○總行開設在香港分行在廈門暹羅巴塔維亞孟買加爾各答廣州可倫坡福州漢口哈爾濱尹羅尹羅意布軸化神戶可喇倫伯倫敦法國馬拉夾小呂宋長崎紐約北京檳榔嶼仰光西貢舊金山上海新嘉坡沙勝倍約天津青島海參崴檳榔○各商存銀或流期（即往來帳）或定期均請至本行面議○本本行收本埠期票並辦理一切銀行應辦事宜○本行滙票可匯至倫敦及歐洲印度新金山美亞中國日本等處各大通商碼頭

民國八年十一月十八日白

自來血

為添精益髓之神劑男婦老少四時可服然而

冬令尤宜

經日冬不藏精春必病溫自來血為添精益髓之神劑有回天再造之功療諸虛治百損本無限於冬令也惟體虛身弱之男婦老幼趁此藏精之冬季服之則尤能免來春之意外比服一切滯膩害胃之膏滋藥為效確而功偉且諸君試自驗君家誰為最虛弱者先令試服一兩鐘其效力自不待煩言也綢繆未雨時乎時乎

定價大瓶一元二角小瓶一元　每打二十三元　十三元

總發行所上海五洲大藥房　及本外埠各大藥房均有經售

老刀牌香烟

清香適口

天下馳名

駐華英美烟公司總理

有限英國公司

冬季大英牌香煙　美女月份牌出現

社會最歡迎之香烟為大英牌香烟　社會最歡迎之月份牌亦為大英牌香烟月份牌

本行總經理之大英牌香烟氣味芬芳價值克己久為社會所推許風行海內一日千里洵不愧為香烟中之大王　本行為酬答惠顧諸君雅意起見特印行一種美女月份牌精麗絕倫全堂四幅四時美景各因其宜賞識諸君視為美術佳品足徵大英牌香烟及其月份牌之價值也現因嚴冬在邇本行特將冬季月份牌提前印就以便合成全套懸諸壁上俾四時美景先後爭輝聊以答諸君之雅意謹此佈聞

中華民國八年陽歷十一月十五號

上海永泰和烟行啓

書局

國內要聞二

◉遠東近訊

▲俄激黨之擾邊消息　某方面得密報俄國激黨確於西伯利亞東部防範甚嚴圖進步現有分鈔兩路前來擾邊之計畫一進外蒙一至新疆其兩路軍隊數目聞均擬派出二萬五千名請即設法戒備以免滋擾云

▲各國代表之駐俄地　俄沃政府東遷後各國代表亦紛紛離沃茲據滿站特派員報告謂沃政府東遷各國重要人物已先後相離法代表梅爾中將現駐諾威尼柯那新克代表梅柯森現還回海參威美代表與中國代表均赴伊城日本加藤大使及其軍事代表少將亦往駐諾威尼柯那斯克

▲新督報告邊亂情形　自俄政府以伊利亞得為遠東總督之後東北方面漸趨平靖不意西北方面又發生問題昨日楊增新又來電報告邊疆內亂情形原電略謂據喀什朱道尹呈稱准喀什俄領事照稱茲有俄統領稱哈諸夫在依爾克斯坦組織臨時政府業已成立所有該政府在彼兵士皆携有家室懇請准其婦女眷口來喀等語究應如何辦理敬祈核示等情前來增新查該俄舊黨在安集延戰敗逃至依爾克斯坦組織臨時政府該依爾克斯坦係俄國設立電局與中國電局交接之處進逼中境並非俄人可以組織政府之處該俄舊黨敗兵亦無在依卡組織政府之實力未免行同兒戲茲若俄新黨因該俄舊黨在依卡組織政府派兵前來追擊該俄舊黨除入喀什再無生路中國此時若准該俄舊黨之兵入卡雖保新黨不越境窮追如不准俄舊黨之兵入卡該俄舊黨要求甚力且敗兵逃命又恐難以力阻中國此時辦法約以為不准該俄舊黨之兵入卡實為上策萬一不得已而准入境只好依照公法令其解除武裝以免俄新黨有所藉口除電喀什文武嚴行防範並准俄國恐外侵俄國內亂日甚一日凡革命之國家大亂數十年小亂亦必數年古今中外無不如此新國家政亂憂沒已經數年若非民心團結早已瓦裂惟請政府於此事日急俄亂既非旦夕所能平必迅速撥發槍彈以固邊圉云云

▲西比利亞之開發談　據俄國著名礦山技師克爾內多氏談云開發西比利亞之天然富源以氣候嚴寒當依賴偉大的機械力始能充分成功例如素稱西比利亞大富源的礦脈山林冬季作業非常困難若但以人力萬難得預期成績故非用大宗資金不能開發現時俄英銀行經紀列那河與阿爾泰爲穩附近礦山地方設備稍完該地方有住民四萬五千使役一萬苦力設置病院等然較於美國礦山作業則猶為貧弱其所得效果不富其原因蓋機械之力不完冬期作工大半中止所致也若利用一大蒸氣之力掘八十尺以上之金礦冬季坑內作業不易受寒不斷工作則所獲之利比其現時如那河礦七六萬（一磅）坪中含有四萬（狄特）斤之金此外又含他種礦物不少然須要各種機械之完備然可獲格外之利益但以此微資金與人力難得效果當時外國資本家之放資只限溫帶地方如北部西伯利則度外視之寒帶地方尚無詳細之調查至於鐵道之敷設經營之勿問有無國體的大資本大規模之若手西伯利之富源開發實不容易成就云

◉東省俄幣病民紀

（奉天通信）

俄幣之流行東省自歐戰以後各要人搶發紙幣漫無制限於是俄幣日多一日而其價格亦一落千丈出人意表哈爾濱為俄幣之流行場其地之資本家與勞動者因崩之故企業不能為直產不足恃因之而行乞者家如河沙數商業凋弊市面蕭索他如吉林長春日奉天各要埠之錢商莫其影響破產者亦頗不乏而一般人民以資買俄幣為業者尤大受打擊金融紊亂經濟吃緊槍偽槍偽（俄幣偽稱爲帖受其禍者以槍偽以槍偽是也）之聲浪無日不振振於吾人之耳數十月中東省鐵路公司忽發出通告於十一月一日恢復金本位一切運貨統收用一九一七年發俄幣及俄亞銀行紙幣並新由美國印來之紙幣拒絕行使克林斯基羅萬諾夫各種紙幣哈埠商民驟得此信恐慌萬分且見鐵路公司提出抗議後由商會函請濱江道尹傅疆與鐵路公司提出抗議結果電由中俄官商隨時商訂各種俄幣依照金幣定價折合由中俄官商隨時商訂哈埠商會認為不滿意特推舉代表吳子寄等求奉聯合東三省各總商會向東三省巡閱使張作霖呈請交涉第一次呈文大旨謂克羅兩幣均以現金為本位紙幣即現金之代價今鐵路公司以克羅兩幣低落之故另按現金折價是認本位為一物紙幣為一物紙幣與本位離開安有價值之可言且克幣發行之初濱江道尹布外人之請佈告與羅幣一律行使且可隨時何俄幣缺之困難為狀以致克幣紙各不堪使用皆紙俄人亞銀行竟將克幣乃甫羅行使俄人避免新言市面零若干新幣有無準備是一疑問若以之收換舊幣是以有夫印新幣逐漸發行擬以新幣一元收換有慮布紙幣自全之計我商民前曾受其大損失手邊當又不自各其良失信用破壞金融反以金幣定價折合紙幣吸我之現金矣張作霖接到此項呈文一方面電請北京政府轉令外交部及西比利亞高等委員分別與俄使及克爾恰克政府交涉一面電致督辦公所訓令濱江道尹堅持抗議電文與商會呈文大致相同後得督辦公所來電略謂折收金幣事自傅道尹等會委員提出抗議大博各國之贊同已經鐵路公司宣布西藏竇行進公司入不敷出又以不得增加運費之議來函要求是折價改爲增價本可一致反對乃因據濱江道尹徐參贊電稱昨忽據拉代擬將技術部五日決議案面遞公所請卽付商會並行各代表於本日赴公司會議開會時高義折價謂折價事已經技術部議決支大日各銀行代表紛商良久決定將金幣一元合羅幣十元克幣五十元罰幣白元我商會對於本位尚未同意不便列席改爲勞動會後又議公司顧問丁日前公司存商請鐵路各商方予維持濱江道尹傅疆即轉告商會道內外商均有趣意之意應如何辦理乞詳示遵等因當以事關重大運根本師仍堅決抗其曲文則濱江道尹付疆之時有俄人情面不能加以強力維持已可概見間時張作霖接傅疆報告密請交涉主旨大帖與老帖之正反紙幣可兼收不認金幣等可跚價不認折合元面官民同心壓我日益堅持到底決不輕變措詞頗致公所電大異張作霖知其玩忽公務欺蒙上官當以俄幣折合一般人民作前之生與關係商民命脈不能承認及該員有抗爭之資不得稍有輕忽等語訓令傅氏並電知督辦公所不料抗爭數次絕無效果張作霖又傾街鐵路二督致電崔圖氏特直接抗爭當附瓦特覆電則謂折收金幣持公所消費指高克幣價格且時三省代為晚商人民亦未有損害之解決斯時哈爾濱道尹會民公同三省各總商會呈請張作霖堅持抗爭並指前濱江道尹傅疆之屆時折合辦法道內道外並無由張之意傅道尹不關痛癢係屬巧為彌縫云云於是議之傅疆乃兩令免職而以吉林財政廳長蔡士恩任交現在京哈伊三方協力抗爭當附瓦特已允取消折價另議指收（照原定運載費指收數成）三省各總商會提出（一）收運費須折中核定以鐵路能支持為標準（二）不宜過多過多則商民無力担負（一）克羅兩幣須一致收受不得歧視以兩幣相同之事係俄政府所規定之為俄使所保證也（三）克羅兩幣須隨時兌換挑剔偽幣紙幣之弊（四）收受各種運費須中外一律不得如前之優待日人民輕視中國人民（五）維持俄幣信用不使再有跌價張作霖提議據此張作霖已訂期派濱江新道尹蔡交涉員蔡士恩到任之際令其提議云

◉遼東要聞錄

（奉天通信）

▲張翔最近之電陳　內閣問題未決之先張作霖陳述意見之電報如黑龍江省張昨日出令內閣問題告一段落又因討論政金融及財政稅各項問題他（白宗格鑒夫）不得須臾之暇矣時其電陳大致分述於下（一）財政本省長與事宜已着手籌備關於整頓財政各事已經飭財政廳報告辦法分爲三期第一期爲修養期第二期爲整理期第三期爲整頓期修養期整理收入節儉支出應解款項按月照解不再仰給於中央整理期清償所欠外債奉省原有外債共二千萬元現尚餘三四百萬元未能清償裁兵後每年可節省百萬餘元二三年內不生枝節可以清理整頓期將田賦稅捐煙酒稅契稅牌照稅印花稅酒稅當竭力加整理所有稅率一律劃除（二）金融之在銀根吃緊全價大跌宜乘機實行前內閣所頒布現金幣條例以金為本位東省明年設立總銀行金本位制不妨由東省試行云（三）裁兵　裁兵事項奉省已入手辦理裁減之兵本擬遣往蒙邊使之屯田惟屯田計畫尚未成熟不得不先行發給退伍執照然後再行辦某幸留屯田計畫準備施行以便安插裁兵不致流而為匪（四）蒙務　外蒙取消自治本一家宜從速籌商劃早日施行以實際柔而使蒙人從至原有官僧卞可改革淨盡宜少留形歡絕蒙人疑其對我之方針應以恢復主權不失舊有為主旨云

京師總商會會長安迪生君本月七日在天安門國民大會簽字之攝影

簽字之原文曰北京商界自誓不買日貨之句而一本會長負永久抵制日貨之完全責任

▲日幣跌價之影響　朝鮮銀行在滿洲無限制發行不兌換硬貨之紙幣截至十一月抄已達一億四千六百三十萬元矣輸利價格已低落以全價跌落其價格竟打破七折各省發商雖皆受俄幣影響或倒閉或破產然對於日幣尚不遇有之結果故此八九折之大事投機的收買覺財源之大發不料日幣一落千丈委靡不振竟達六十二三元（每金百元合日國銀幣六十二三元）奉天日商義合洞受其影響而價數百萬元竟隨時破產者多如河沙數奉天小錢商各在發商因之破產者多如河沙數且各商亦復不少蒙受之世合公亦岌岌可危矣時外交部特派奉天交涉員關海清曾向日本總領事亦擬

◉川滇黔俱進會之主戰

（成都通信）

正助滇養維持辦法事務附隨之以日幣以全為征金貨款當日磨隨之際銀兩滿之各處開朝鮮銀行寸八分尚二寸二分表面俱以內地滲假色一寸發一寸色五十錢一寸九分僅二寸四分表面輪廓文字皆色內地綠色不識外交當局何以應付也

重慶川滇黔俱進會組川滇黔各將軍及川省各軍隊公函本會近議三省軍事聯合會東電陳和議意見請須酌應付各情滇本議能南將軍覆軍均蒙贊同本會去東日復東商未議會員以我軍府屆已從人議和將及一歲北庭和議問題則持節橫生諸內政外交則乖謬益甚勞案則國國約秘密中外秘謀速提通知消借以飛機情勢條約日本一千四百萬借款陝鈔擬借款湘瀾大借款國事點之不發生於和議與圖以後令則近日來國事點之不發生於和議於西南南南內數力乎北庭四時猶是恢復之議已可審見我西南萬難日隨時備是然其無應付之識已可審見我西南兩粵寧國表全勝成立合國政事維於此合國軍械三萬糧援助一萬國軍維持國合國政府合國民國之任我國若或不寧民國軍實力任持之內任國粹若北庭力維持國滇之之日主戰之餘以我三省之兵入我國我國以合國軍實力以主持正義之兵當緯之任以我三省及湘中主持正義之兵當緯在

◉重慶警學風潮續誌

（成都通信）

餘裕況還求各界之呼籲義憤彌於全國西南義聲所播勢必海內從風是今日伸正義則不容人後論事機則敵聞可乘使南楚兩粵得手不須臾徐胆塞我西南必為是始可自固我三省亦必如是始紓內憂設國成從得則西南主張可完全達到我三省際茲時會無論對內對外均以速籌戰備分出用陝西以亟組織聯軍為先伏後當機立斷迅速決大計能任追切待命之至除兩洋外護先電陳川滇黔俱進會長顧品珍余際唐真組務印銑

滄渠學生聯合會因該埠警察廳長鄧資善有私購日貨嫌疑以將日貨拍賣遂與警察衛隊衝突等情其大略已誌上次通信現聞自鄧廳長拍賣信學日貨之說傳出後學界譁然十七日各學校學生二千餘人到警廳請鄧繳還日貨認鄧表示不認此舉以來同學生至重慶聽搬用公款購日貨並不允許各學生均允許學生不准罷課認當時鄧等學生以此學生取消該日貨一項學生商學界會議組織日貨鄧廳長各處學生均允許學生以往各處到應同學界學生仍不聽鄧鄧廳長始終不允許學生以日貨仍令不去至晚學生均允許可以鄧鄧廳巳始終不允至晚學生均允許不大學生均至各機關商會商會應到各機關商會調查回其同合可籌商之結果亦不知如何十八號商會開各界人亦看與會鄧廳長到會時率有十數武裝護兵大隊學商學生見之有恐嚇地以之震鄧之興夫不讓前往欲打學生密集處擁入衆學生乃上前阻止之鄧之護兵即奪鄧上上刺刀以示威學生見護兵上刺刀遂奪其刺并捕護兵三名護兵之持槍未被奪去一見狀遂同大隊護兵入商會後即將避於樓上不敢出學生遂一傷耳鄧廳長入商會後即恐嚇並刺傷學生二名一傷掌等大呼緊閉門死有頃鎮守使署及衛戍司令部各派兵一隊到商會始將學生開放鄧廳長乃始敢出如何求學生入之內何官處不能允計約商學界會議商學生舊來公議時鄧廳長到會時率將鄧護兵出城外學生約人之始出城時沿路演說鄧廳長將該貨出城外學界公議各處出城之始出城時沿路演說將交鄧廳長不允各處日貨鄧廳長允許交出商會方公議學生門閉鄧廳長又以不許學生入內鄧在商會後室一道樓而前鄧廳長出而謂大家散去一般人民由鄧廳始得向後何故逃去巴縣楊知事見商會議場內外之人愈擁愈多遂到場演說勸衆散去一般人乃不肯揚知事乃出而謂大衆散去一般人民鄧廳長者鼓掌亂呼楊知事之者巳縣知事乃出何故各學生乃始擁出城外遂學生即將商會全體學生遂鄧廳以上鄧廳長生均在鄧廳會後有無數市民奧鄧鄧有風潮學商會由隊先之鄧廳長之十件存乘此學生均不准移動生則巳將鄧之間日貨三股之一送出城外焚燬餘數十件存乘此機會者說一道其消商時亡國奴之聲如雷貫耳時有人在樓上開呼將木器玻璃器等擲下傷者數人然樓下之一切陳設因是亦被衆人打毀矣此在樓上摘物打爲誰至今未明衛戍司令部稽查兵數十到即取保釋放至夜有人將鄧廳長之肩輿（已被打壞一壁上寫有三外上面大書他也是亡國奴字樣並掛一處使人易見亦可謂惡作劇矣十九號午前鎮守使繪派兵一排到商會防守然是日已安靜如常矣後道尹若重後官邀集各機關人員及各學校管教員會議當時商會衝突時學生曾作遠開放欲加罪於學生幸黔軍來參謀長出席始得此實鄧廳長之護兵開放經我在場職見此者遂無結果而散是日學生聯合會會長省各校代表在巴縣署會議學生所有請願之宣言擬請于秩序不越範圍務求將官規此後不致再有此事交省立公署接川東道尹重慶鎮守使及該埠商會求援電文同時偏護鄭之長官公署見已令該埠各學校校長確查當日情形中覆以得以和以為地平接續云

◉閩軍隊要求發餉

（福州通信）

閩省軍隊發給軍餉已於十一月份實行展於事前原取得各師長旅長團長同意曾變可時者以為苦而首先由衛隊團長王獻臣出面要求於新舊兩年團發給全餉其呈文已於六日下午遞入軍署其措詞則以維繫軍心爲詞其間首云維治軍之道要在嚴明嚴則軍紀整飭將務無虞弛之患明則下情上達軍士有服從之心誠能如是則應發士卒長感懷德臨時用命無意外之虞團長有見及此故平日於各營軍官十有犯必懲不稍寬貸而於軍士之意蓋爲此也云云其語以利害關係委曲得舒區區之意之餉其第二段則謂勵孚厚基畫深得武人素餉之三味也其第二段則謂閩省財政因難軍餉支絀各營欠餉頗多八年六七兩月衛隊各營欠餉有七八千元之多又職團撤差人員以及謝務長各連長排長個任各人員亦尚欠七八千元之譜更有因了塊遭故或因患病開除回籍或因公臨累背難開報種種困難勢不能轉挪給此等迎任官佐多有負累一身甚至衣服典賣一盡非若一通融墊給以興情似有未治況輪外關銷人情所不能一一格外關銷更何以出軍官佐之有皆常用度向有不數格外關銷更何以出軍官佐之有皆屬在閩者其內顧之處尤為不堪設想云云此一段純為陳情而妙在把從前墊款向督軍一提落後以與情未洽爲收束語又含糊得妙至第三段則揭出本意謂督軍於新舊年關給發全餉俾資實用而示體卹云云（以上三項約計發給四萬元之譜）所謂三項者不僅指新舊兩年關全餉當係兩年公債票如數以資運勸則其爲軍署設法亦無他八年公債票如數以資運勸則其爲軍署設法亦無也另一方面消息此次衛隊（即第一團）關口有爲各部份軍隊所贊同俟衛隊團爭得全餉及欠餉已效然後各部份軍隊援例要求是則軍署一予照准則須準備款數四萬元之八年公債票以供各軍隊之兌換公債票費用按軍費須人若干此須欲須公債票自其如何則維地方有絕大關係不能不令商人之研究者也

◉滇南要簡

（雲南通信）

▲省俱進會成立　川滇黔俱進會滇事長唐蓂賡頒發星林厚爾三先生因接到川滇黔俱進會長顧小齋余際唐袁祖銘諸君函開同人等為化除意見聯絡感情謀三省永久之結合起見發起斯會曾設總會於重慶現經總會決定應於成都貴陽三處設立分會特將簡章及宣言書寄來請即發起見明分會云云當經滇省發起人楊蓁周宗灃道伸於十一月二十六日在翠湖公園將會館開會研究當時會場一月十九日正午十二時就省議會開全體大會是日到會者約六七十人隨即舉行選舉投票畢唐蓂賡先生當選為正會長易文拯李藹青兩先生當選為副會長其餘各部職員隨後始行舉任是晉即作爲成立云

▲各界聯合會開會　雲南總商會日昨因奉到省軍抄發上海各界聯合會來電及一切簡章囑由商會聯絡各界組織雲南各界聯合會以謀對內對外及提倡人民自決心為宗旨當經總商會邀約農省教育會總會報界聯合會省議會三團體總會救國團外交後援會律師公會（及雲南中華新報義聲報等）諸團體日昨開一籌備會議決復於十一月廿日開成立大會是日午後一二點鐘滇省各團體俱按時到會討論一切簡章後議決暫舉臨時各團體先生起草並擬簡章先由各團體自舉代表二人於下星期日到會再行開會籌議并公舉代表三人起草進行一切云

▲宣撫土司之報告　日前據上川南土司宣慰委員將澤報告略稱奉命宣慰土司前擬帶領該員現見因康總裁料理要事故約百日後再定行期前料達賴喇嘛派來番僧多人前往各種族宗教辦游說各土司響應西藏澤再曉以利害始將番僧善遣回籍昨因指揮官止法安自蔵等此間有瓜葛之土司頗抱不安兼自建昌漢軍改稱第四師後謠言極重瓜別土司以此時風潮正盛多防在即伊等相率離去若發生意外之事有負國令邊陲之至意擬俟正月初間再行來滇觀見澤外探報得內顧風潮該土司等此時不可須與離境又永寧一帶生番千餘户向歸鄉城土司約束自鄉城設治後該番等諸負隅自頑逐不服漢官節制串同鄉匪踞課夷不時侵害邊防不甚防甚因遠事發生嘯聚同鄉匪課數千秣馬厲兵大有南犯之勢若不防範未然以為邊害收入發其患好在該生番性雖暴迷頑生番頗著信用當此緊要關係欲信恐深若得素有聲望番僧前往招撫不難收入發中約該活佛同往篆鄉番兵勸止番兵一帶生番澤久履邊地男旬夷情此行上賴總裁威德下得活佛贊助函從速搖以牛酒牛番大致滿意歸來取道鹽日鹽鄉調查木裡土司運該的郎元士以好番其國設同木裡土司並已締結條約錫呈吝川竣此兩得之益也所困難者尤未去報條野行露宿不惟夫役增多食料帳棚要品亦須備齊再四核約日需均在十元以上澤在省請領旅費無多求已告竣若事屬可行即請電飭永甯縣各撥給旅費五百元澤當不辭勞苦盡心辦理否之口自應據實報繳可否之處敬候電示祇遵云

◉粵學生罷課風潮近狀

（教育會員學生聯合會議決之詳情）

粵訊云昨四號省教育會及省立各校員與學生代表集議解決風潮辦法日會議始末情形詳細補錄如下查是日教育會議員及各校職員到會其衆罷課四十餘校學生亦各舉代表二人赴會到教育會時各校代表已陸續到會一討論推定公法高師一中廣中師範等校發言以取一致一時半由會長陳其瑗宣布開會理由即分派前訂維持國代檢查修貨規約以爲學生代表張啟榮等令學生携同學請教育會再開會詳細討論有意見增減修改然後各校復定以日期公開討論表決為宜陳會長即起立言此種規約與此短促時間所能一一研究彼從其意定照議程請問題隊署言本會前接公署來函先施辦第一案議令高等檢查辦勸學生早日上課在職員一面已原籍勸助學生達到目的今日諸君此來自可解決上課問題至究竟各校意見如何儘可發表討論以免人撤先停議啓求總言學生罷課請願者以第一次之結果實有不得已者其要旨已標明於第一次第二次宣言但當局對於學生之請求亦無辦到爲結果上課時無以對良心且何顏見國人隨由何劍吾伍乘一等起言謂學生請願警辦某氏爲一問題加上課一爲一問題即上課後因此無結果請願繼撤辦也學生代表因啓辭起言路謂上課各與學生絡問題大有關係某氏既將學生拘押傷害經被先復課學生鉛提銀勸辦後官廳且偏一面之詞加學生以種種罪名學生人格為某氏所侮地以盛氣不與人格要求卽游商有何顏以安課堂安心求學乎彼既歸論之時長累謂省會及職敎員諸先生不會為我等之父母前會上課究竟要我們造到何地步始能解決乎學生代時既在為學生出力維持在威激無已但今日仍請道多一點工夫向當局為我們請願依法懲辦某氏以免奄沉海底倘當局見員生合致果有命令公佈學生隨時均可上課後彼此均沒有討論惟學生代表堅執前議敎育界職員等遂從其請但須改變辦法查勘二字耳是時忽有高師學生跑來謂有緊急報告請各校代表先行解決說稱高師學校佈告擬將本校學生周啟祥某退者即離校請各位維持等語一時全塲譁然旋由高師代表郭天佑君陳述周啓祥被本校全體學生舉充團長所有一言一行均係全體公意今周君個人獨受此種不正當之制裁實屬難甘哗忍云云繼由張啓榮起言謂學生運動無非本諸天良既非沽名亦非圖利此次因巡行而致被亡國公司之囚禁復遭某氏之摧殘官廳置諸不理社會亦不援助種種壓迫已屬痛苦萬狀有冤莫訴今反因學生代表出席之故竟遭斥革以父母之資格而摧學生於學界之外倘復有一點生理當至最悲慘處即痛哭失聲一時全塲學生皆爲威動後由陳會長等溫語慰道各代表始稍恢復原狀即請教育會校員聯合會力任維持各職員亦允其請求方總續討論各職員均極力婉勸學生先行完期上課其後有學生代表某君起言請教育會職教員等先請願求當局將某氏撤辦再行布告挽回學生之人

冬令之補身品

時屆冬令百物潛藏少數動物有貯蓄脂肪以禦寒冷者……補益之使內臟各部健強體內萬物之靈

本廠出品……天津……漢口……

有正書局新出

王小某痴心天月小中堂

定價一元五角

自題云痴心欲訴天邊月為寄青情到鬢頭

此外尚有

◉王小某紅樓夢畫屏

◉王小某黃花仕女條幅

◉王小某柳陰覗荷條幅

◉王小某小晉詩意屏幅

冬令之補身品

時屆冬令百物潛藏少動以滋補品為最要…… [illegible]

有正書局新出

王小某天籟小中堂 定價一元 五角

此外尚有 王小某紅樓夢畫屏 王小某黃花仕女條幅 王小某柳陰觀荷條幅 王小某小青詩意屏

格馴強時均可上課云云議至七時半天色已晚遂由主席電告散會其後學生行至街外立即購買牛燭在某處開緊急會議表決數事（一）由職教員請願見省長依法懲辦某氏之公報始行上課倘此事未解決以前各校不得單獨上課如有違背公意者各校學生即聯同到校質問（二）高師斥革周啓祥事先由高師全體學生與該校長交涉如無效果各校學生即聯赴質問（三）此後各校同學如有因此次風潮獨受制裁者則全體學生全體負責一致行動（四）所有以前議定各種辦法各人須振刷精神切實分担任務積極進行誓與黑暗勢力奮鬥以期貫澈初衷議至九時各生始各散歸各校云按稿中所指某氏者即魏邦平也

◉粵省長逐鹿之形勢

港報云省議會議員吳近日因沈鴻英運動省長甚力令省議會議員派別之現在以大同系為最佔勢力當某議員連夕在大東酒店邀請各人簽名事極秘密據大同系議員某某等數人以此案果提出屆時勢必有人反對可決甚不能通過惟沈使猶而大有防礙又以沈使與莫督係屬親家未悉莫督對此意見何若特協赴軍署請探詢一切莫督云以沈使為名自足勝任省長而有餘沈使與余為老同袍雖與共事二三十年史無有不欽慕之現省議會一致推舉各方面亦一例推戴余自然大表贊同但現在粵局內部方略就平定余之主見惡恐又將以此事而生出別種波瀾耳故余對於此事以現時情勢言尚認為時機未合云云又據政界中人言現某系軍人某某等均估同等之勢力彼此覬覦省長一席已久而某軍某人對此亦向抱野心以此席予甲系固非各方面所許以予乙系又慮乙系出而反抗爭執即捨甲系勿論而但就乙系中擇任一人其餘同系亦終有多少暗潮故當可大衆犧牲以此席畀之不公各方面始無且又無爭無男之張錦芳反可安靖過去故以現在情勢言將來省長即要易人亦必出兩系軍人以外故此下之張錦芳之官運固尚佳云云

◉西南大學基金確定

西南大學籌備員已任命孫章南君汪精衛未曾確定前自政務會議岑總裁特為此事出席政務會議主張撥關稅一百萬元為西南大學基金各總裁一致贊成通過國籍備員擬草一保管基金規則交由政務會議議決云記者對於此舉認為建設事業有意味之一事非過有無限之希望也

◉桂聞揭新

▲陸譚又已到邕

陸武鳴上將軍前曾電召譚浩明督軍商議要事茲聞邕垣消息謂各情迭見前報現聞譚督軍於本月六號乘輪下駛十八日忽又隨同陸上將回抵邕垣是日下午三點餘鐘陸上將偕入石牌坊街公館駐節並聞岑西林因有重要公務由粵回桂在中途如與陸譚相遇則一同至邕惟確否尚待續探

▲省會開議紀略

廣西省議會於本月念七日上午十一時省議會開議……出席議員六十五人主席鍾議長健生省政府出席委員……主席宣告開議後實業股長周議員報告…… [illegible] ……經議後得眾贊成之通過時已下午一點又十分鐘主席宣告散會

▲棉業特准免稅

廣西軍民長官處知往年棉業…… [illegible]

▲懲盜法之展期

廣西督軍省長發出通電云

電云急南寧陸師長李旅長高等審檢分廳武鳴林師長龍州彭總司令廣西各局分送各縣守使各道尹各正副司令各縣知事均覽查懲治匪法規定施行期為五年該法自民國三年十一月念七日公布施行扣至本年十一月期限業已屆滿現查本省各屬匪風正熾焚殺劫掠隨在皆有其甚者如柳慶村焚劫時有所聞軍警之剿辦實已日不暇給…… [illegible] ……自本年十二月一日起…… [illegible]

▲自治案之咨覆

（二十九）昨省長公署咨覆省議會云案准貴議會咨據入會議員吳漢等依法提議恢復地方自治一案經公開討論全體可決備文附案按照省議會暫行法第十六條等九項咨請查照見覆施行…… [illegible] ……各級自治機關自民國三年停辦後至五年九月…… [illegible]

◉離奇變幻之魯議會

▲忽贊成忽反對 ▲自由請願自由取消

[illegible]

◉濟南最近要聞

▲參謀長憤而辭職

山東督軍張樹元…… [illegible]

▲日領要求設日警

十一日駐濟南日本領事…… [illegible] ……尚不敢必也

◉鄂教育界近事

▲師範生之參觀團

[illegible]

▲組織露天學校

[illegible]

▲教育廳將北上

[illegible]

▲旅鄂湘校趣聞

[illegible]

◉皖軍警案之糾葛

[illegible]

◉國民大會致中央電

杭州國民大會委員會昨在省教育會開會議將致中央電稿照錄如左北京大總統國務院鑒日本政府…… [illegible]

◉蘇議員議劾警廳長案

[illegible]

地方通信

○蘇州通信

▲蘇州各界聯合會成立記　各界聯合會於本月十三日在觀前街北局內開成立大會…… [illegible]

○嘉興通信

（國民大會致中央電）

▲關於閩事之往來公電　北京大總統國務院外交部鈞鑒閩案務請嚴重交涉勿稍讓步…… [illegible]

▲學生會特設教育科　嘉興學生聯合會近特組織教育科…… [illegible]

來函

此欄本報不負責任

[illegible]

來件

鎮江學生聯合會六日分會來函　各報館公鑒近日…… [illegible] ……（下略）鎮江學生聯合會六區分會謹啓

隨評二

◉嗚呼陳光遠

（□庵）

學生聯合會不止一江西有也江西之會亦不止一學生聯合會也江西之學生聯合會可封他省之學生聯合會何不可封學生聯合會以外之會亦何不可封此端一開既直江西之會可一一封盡全國之會亦不難一一封盡之也嗚呼陳光遠抑何不顧毀棄甘與李厚基輩唱同調哉

新舞台十月念四夜戲價目 二等角半 頭等三角 特廳六角 特廂七角 月樓一元

王九林 平貴登殿
潘桂芳 周堯芳 沈飄香 二本走麥城
張順來 陳小穆 夏月潤 張德祿 周鳳文 李小鳳 桑園寄子
潘月樵 潘鳳林 鍾海秋 潘文連 趙君玉 夏月潤 汪優游 夏月華 蘇小妹三難秦少游

和平社 笑舞臺 新劇部
廣西路汕頭路口 電話中央三五一
(夜戲)價目 月樓五角 包廂四角 正廳三角 二等二角 一等一角 (日戲)價目 月樓三角 包廂二角 正廳二角 (夜戲)七點半開幕 (日戲)一點鐘開幕 星期六星期日及逢期節日全體登台演戲
莊諧老生 鍾笑吾 劇務主任 鄭正秋 第一名旦 夏天人
林雍容 張冶兒 慎紅愁 黃鶴鳴 張嘯天 張雙宜 徐半梅 沈冰血 譚志遠
念四夜戲 准演 梅花落

愛國者鑒
青年會 學生貿易公司廣告
本公司專售國貨，有西湖筆、鏡框及各種精美新衣料，均係精美國貨，並有出品，尤為新奇……分外特別……(fine print)
上海南京路望平街口對過 英明照相館 新張大減價八折
專辦各國上等照相材料、器具、伊們司手提鏡片、快軟各種光紙燈等發售 049

上海止咳丹
止咳丹 實在靈驗
上海卡德路……(fine print)

彙司公司 木器間 新到 異樣五彩手工畫片 男式帽 童子軍 皮帶圍巾水壺 伙食器具一應俱全 彙司公司 南京路江西路轉角

大世界乾坤大劇場十月念四日夜戲目
另售座價包廂每位小洋二角 正廳每位小洋一角 手巾小帳分文不取
小小翠 小活猴 侯雲天 侯雲峯 侯雙成 侯金英 小文林 杜壽山 劉山會 小翠花 蓮小打 小金 英奎 粉菊花 延鼓 孟小冬 捉放曹 侯雲峯 李春來 陳蕙峯 李人俊 大除暴 五本安良

十月念四夜 本台特煩全班藝員准演傑作好戲 價目注意包廂七角 官廳五角 二等三角 三層二角
徐振聲 李勝奎 應寶蓮 佳楣 陳嘉璘 白玉昆 殷春虎 張桂芬 毛韻珂 于振廷 佳楣 于振廷 應寶蓮 白玉昆 毛韻珂 姚俊卿 劉慧琴 張桂芬 趙竹卿
盜計白水 灘本新長板城四郎探母 頭二本奇情異女

丹桂第一台十月念四夜戲 特別包廂八角 頭等正廳六角 上層包廂四角 二等正廳三角 三等客座二角
小春巴 樊鑫刺 樓培杰 王蘭芳 游 張月樓通天界 侯益龍 陳榮會 李慶棠 穆柯寨 高秋翠 馮志奎南天 麒麟童 靈珠 王門 王金元連 高慶奎 營 陳嘉祥寨 (琴) 韓世昌 (挑)

天蟾舞臺念四夜戲特別大減價 優花等樓一元 特別包廂 官廳特別八角 正頭廳等四角 三頭等層一角 電話中央三七〇
費應奎 明海山 吳彩霞 沙香玉 張宏聲 林樹森 張德俊 麻于徐 三 羅寶跑奇 尚 叫天 小雲 彩 白牡丹 楊小樓 李永利
解圍 八十(合)(戰州) 策城冤報界牌關樓配割 髮代首

天蟾舞臺特煩政軍界情商挽留名震環球泰斗武生
楊小樓
念四夜 戰宛城 典韋 靜本 全本 割髮代首 雙 盜戟 猪娘刺

新愛倫影戲園 在美界海寧路 今天大部 寶蓮偵探片 最新卓別麟滑稽之事 軍國賊 十三集 十四集 本大四 中國死決黨雜誌趣片笑史 五六集 愛倫中市禮拜五晚准演

上海大戲院 北四川路虬江路口即美租界 今天大部偵探片 世界大部勸世片 第九十集 大本 六大本 四大本 陰陽 手神仙世界

上海民生傘廠股份有限公司
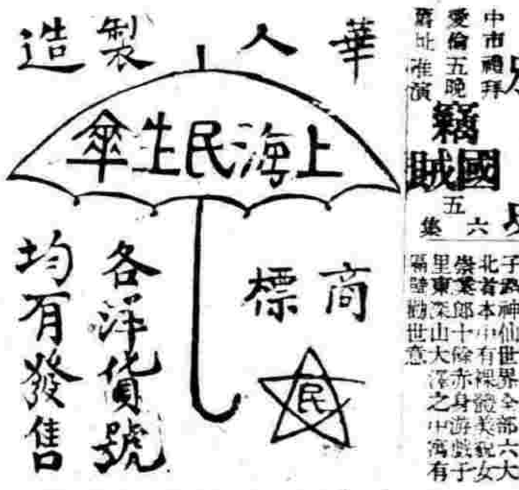

製造所上海閘北虬江路新閘河 發行所上海南市民國路邊家橋 甲 9984 啟

大世界 中國第一俱樂部 在上海西新橋堍
門票一角
大乾坤長片影戲 京戲

上海至南京滬寧線北京津浦線火車時刻表
北京開至浦口滬寧線開至上海火車時刻表
[illegible]

滬杭甬路滬杭線行車時刻簡明表
車別站名	上海北站	上海南站	松江	嘉善	嘉興	硤石	長安	杭州	閘口
禾閘區間車	上午七點五十分	上午七點四十分	上午八點五十分	[illegible]	[illegible]	上午七點四十分	[illegible]	[illegible]	上午十點五十分
快慢車	[illegible]	[illegible]	[illegible]	[illegible]	[illegible]	[illegible]	[illegible]	[illegible]	[illegible]
四等客貨車	[illegible]	[illegible]	[illegible]	[illegible]	[illegible]	[illegible]	[illegible]	[illegible]	[illegible]
特別快車	[illegible]	[illegible]	[illegible]	[illegible]	[illegible]	[illegible]	[illegible]	[illegible]	[illegible]
滬禾區間車	[illegible]	[illegible]	[illegible]	[illegible]	[illegible]	[illegible]	[illegible]	[illegible]	[illegible]
夜快車	[illegible]	[illegible]	[illegible]	[illegible]	[illegible]	[illegible]	[illegible]	[illegible]	[illegible]

注意 表內凡有●記號者係於滬甯路相啣接之車

◎進口輪船◎ 十二月十四日(念三)禮拜日進口 ……
◎出口輪船◎ 十二月十五日(念四)禮拜一出口 …… 十二月十六日(念五)禮拜二出口 …… 十二月十七日(念六)禮拜三出口 …… 十二月十八日(念七)禮拜四出口 …… 十二月十九日(念八)禮拜五出口 …… 十二月二十日(念九)禮拜六出口 …… 十二月念一日(三十)禮拜日出口 ……

上海張園夜華銀行廣告 本銀行採用美國銀行制度 發展遠東與美國之商務 目的所有一切業務如存款……
有正書局 譯新知來萬七事速 五版 ◎圖畫精審◎印刷優美

本埠新聞

海員拒絕學生要求

旅歐華工之實

日英美之

人種贊中國工程

意大利之復活

統一權量

國際會議之動機

攻擊

紡織業

組織大

滬商界自行檢貨

江負案之問題

演說

招商局訂造新船

聯華總會之會員

法國有獎劵之數

營口早寒之消息

縣商會將開董事會

救國同仇會添選副會長

東北城演講團紀事

農民因取締清潔之恐慌

號華泰洋行啓

石路刦案盜犯解送軍署

持械刦掠……店現洋鈔票……山等多人之盜匪……訊明判決……悉承審官……發交……與一百二十……乘摩托車解送……[illegible]

殖邊總行協理之保釋

北京殖邊總銀行……被上海……埠殖邊……而料理……遂延律師……西探目……盜犯劉……人拘留……劉保釋……也

警署會議之所聞

淞滬警察廳……分駐……學界抵制……各長警……照上年冬……行議畢……[illegible]

何使因事赴甯

代理淞滬護軍使何……日即……[illegible]

青浦盜匪在滬破獲

陰歷本月中旬……偽警事……探偵緝……李得標……即投報……探在一枝……同黨……同生……該警探……形云云

中華書局股東會紀事

中華書局股份有限公司……第九次股東……業……發案……街路……二十餘……靜生……九人……[illegible]

法主教視察教堂

江蘇……開祥……教……安……等語……地方官……科保護……[illegible]

火車軍用半價票之取締

淞滬護軍使……軍用乘車……現聞……自失……頭通令……[illegible]

紹興旅滬公學致鄉人書

……行……凡……因……我……五四……[illegible]

過滬往來錄

[illegible]

輪船中查獲大宗烟土

[illegible]

青年會演講消息

[illegible]

濟生醫院開幕預誌

[illegible]

來函

致……上海學生聯合會書……[illegible]

小言

吾生有財……算表可……費余已……畢行……厄佛已……比厄佛……比厄……此厄乃……克……若太多……可以……此……用鐵……雅克兒……每……一一……濟不……[illegible]

本埠商務市況

外國匯兌

[illegible]

銀市

[illegible]

洋釐

[illegible]

油餅

[illegible]

雜糧

[illegible]

桐油

[illegible]

花衣

[illegible]

美洲花衣電報

美……一月份……三十六元七角八分
美……三十四元三角五分
美……三十三元二角五分

印度棉花

……十一月份……(五五七)

習字之好模範
學生應用

[illegible]

當有大楷小楷草書等名賢墨蹟不多備載

有正書局發行

……字源……出售念四元正……收發念一元半……中央二八五八……

名副其實 ……驗 果效……

[illegible]

日光牌西國紙 新發見天到 四川路A一百三十三號華泰洋行啓

立愈傷風藥粉 ……傷風噴霧精……呼吸香膠

近因天時寒冷……不慎即寒邪入肺致發生傷風咳嗽鼻塞流涕……且易致腦漏胃呆氣逆肺癆等……性和效速吸入鼻孔即能通……可用傷風噴霧精(每瓶洋七角五分)與噴霧藥……一元一角五分……可服呼吸香膠……立可止咳……上海五洲大藥房啓

辯文 美 日 一百七十六萬……五十四萬……五千七百……星期一……各鄉民始唯唯而散至於各該圖地……[illegible]

小時報 附錄 餘興

第一千零八十八號

小言

◉地球變動 (S)

地球變動之說昔曾有之今復以是見告矣雙丸急跳令距變動之期已僅數日究竟屆時變與不變與變至若何程度不得預知轉令吾人懸懸盼此時期之早至如秀才望榜無論去取揭曉之後好定心也或曰頻年地面上人事之變遷已屢見矣則地之本身偶一倦而思動亦感召使然耳故苟懼地之變動者即速止人事之變遷可也

國內無線電

◎崑曲名花[illegible]新樂香巢[illegible]與蓮鏡校斜對吳鳳仙（[illegible]）[illegible]一種女月仙波[illegible]附之（3）（廣陵散人）

（揚州無線電）

特約馬路電

◎日前某伎開賀局某代表爲盡義務代表以不便到院辭某伎啣曰國家大事尚可派代表此事獨不可派代表行之乎合座哄然（3）（評）（民和里西電）

國外小新聞

●美國壽星（問）

▲一百三十一歲

美國[illegible]州[illegible]有一老人名[illegible]倪兒今年正一百三十一歲精力猶[illegible]可謂世界最老之活人[illegible]曾聞華盛頓之死耗云（3）

●英國人口問題（皿）

▲女多二百萬

茲查戰前英倫島上之[illegible]女已多男一百三十三萬今戰後女人多出[illegible]男子陣亡者多也其各屬地女亦多於男列於左表

坎拿大　四三七三四七
澳洲　一七一〇六五
紐西蘭　[illegible]五五二
南非　九四〇八六（皿）

●美國德律風之發達（鳳）

▲九人中必有一具

美德律風事業[illegible]發達[illegible]該公司報告交通部云美國德律風平均計算每九人或二家中必有三具合全國人民計算[illegible]男女[illegible]每年每人[illegible]德律風二百餘次云（3）

●美軍營中之女廚司（允）

▲共計五百十九人

美軍屯駐法境時營中建有一極大廚房鐵鍋排列至一千三百九十八尺長寬九百二十八尺一切人員俱用女子掌理共計火夫十八人廚司五百十九人廚室週圍七百人殺豬咖啡番薯等俱用三十五匹馬力汽車云（3）

國內小新聞

[illegible]發明之照相[illegible]同時一人可照出兩人態度地位不同[illegible]中間之[illegible]有[illegible]消滅宛如二人同照也

●所女自願入火炕（耕月）

▲[illegible]之

[illegible]（3）

●狗鬼作祟之奇聞（耕月）

▲[illegible]之

[illegible]夢昧中見之因此大恐遂延僧誦經超薦狗鬼自後病漸愈所聞如是姑誌之以博一粲（3）

●南京演說競進會紀盛（索笑）

▲興高彩烈

甯垣自高等專門學校演說競進會舉行以來惟中學學生有向隅之感爰於十二月十三號假高等師範學行南京全體中學演說競進會與會者凡十五校演講題目爲（發展南京之計劃）特請伍崇文趙正平許肇南三先生爲評判員結果第一由[illegible]朱君著爲第一基督女學李宏學女士爲第二末由教育廳科長汪伯軒先生贈紀念品觀者莫不興高采烈云（3）

本埠小新聞

●約翰與南洋之球戰（梅生）

▲一與一之比

前日（十三號）爲約翰大學與南洋公學比賽足球之期是日下午二時在約翰操場舉行至時金角一鳴雙方球員躍身前進其奮勇一時如臨大敵觀戰約數十分鐘南洋攻進約翰一球旋被約翰亦踢進一球結果平均爲一與一之比云（3）

●結婚場之趣事（羊城）

▲新郎走了

重慶路韓[illegible]卿君係米業巨商昨爲其子完姻上午十時訂定在三馬路某大旅社行結婚禮新娘則從白克路迎娶而來正欲登堂交拜之際新郎忽失所在一時在該旅社四周尋覓形跡全無後由戚友外出招尋至某戚家查見始強促其歸草草成禮觀禮之人皆異常錯愕此亦趣事也（3）

科學小新聞

●避雹針之發明（杏一）

法國才葯特地方時時降雹每年多至念餘次人民之蒙其害者不可勝數而尤以業葡萄田者爲最甚該處僕羅林大學教授柯露脫氏因覩人民受害之劇遂日夕研究發明一避雹針此針於降雹前數日能作一種報告俾人民早爲預防此針置於山頂高聳雲霄全部用鋼或鳥金造成下部有表即報告降雹之時日者也外此更有一表報告降雹之大小此針製造之精爲從來所未有誠今日重要之發明也（3）

●新發明載飛機之快艇（玉鯨）

美國海軍部最近發明一載飛機之快艇頗爲各國所贊賞此艇內部構造尚未宣布外部則至爲特別其形略如潛艇上有凹凸物數個爲藏飛機之用飛機載於艇背遙望如飛機平行於水面蓋此艇甚薄駛行時往往沒其頂艇之首尖而尾圓共長二百十二尺有發動力千八百馬力速度自三十八至四十里其燃料純用石油飛機欲離艇背時此艇能由水中躍起現美政府已造就二艇爲A與B之記號云（3）

▲更正　十三日本報所載打茶圍趣劇一則茲查與事實不甚相符合亟更正

注意 [illegible]

工部局布告

爲發行一九一九年七釐公債券事照得本局照本年四月九號第[illegible]號布告發行一九一九年七釐公債券自開[illegible]之日起常年以七釐算息每年六月三十號十二月三十一號兩次[illegible]本局現發行一九一九年七釐公債券[illegible]每百實收九五至一九二九年[illegible]十一號還本是項公債券共分三種其票面爲一千兩五百兩一百兩均任購者自行擇取惟除本局[illegible]外其未滿銀五百兩者例不分派債券[illegible]債券者請至江西路[illegible]本局[illegible]

[illegible]至杳來天氣頗寒未用者[illegible]本處現備有新式火爐出租租費每月祇取銀五錢如欲租用者請至南京路四百七十二號本處樓上接洽可也

工部局電氣處啓

上海望平街 有正書局 新出

吳清卿中丞藏本 戴文節紙本山水冊

▲五彩珂羅版精印
▲每冊大洋一元八角

又有已出版如下

▲戴醇士[illegible]　一元
▲戴醇士上[illegible]卷合[illegible]
▲五彩戴鹿床仿古山水冊
▲五彩戴[illegible]
▲五彩[illegible]
▲五彩[illegible]
▲五彩[illegible]

一元八角　元　角　元　元　元　元

商務印書館發行

兒童教育動物畫　甲編四冊　每冊七分
兒童教育畫　每冊七分
五彩家庭教育畫　三冊　每冊七分
五彩精圖方字附數授法　千字一[illegible]　八角
五彩繪圖看圖識字　二冊　二角
五彩幼稚識字　二冊　二角
五彩幼稚識數　一冊　一角二分
幼稚識數教授法　一冊　一角二分
五彩幼稚作法　一冊　一角
幼稚作法教授法　一冊　一角
五彩幼稚唱歌　二冊　二角
五彩幼稚游戲　二冊　二角

童話第一集　孫毓修　每冊五分

無貓國　小王子　啞口會　女軍人　驢史　獅子報恩　秘密兒　俄國寓言上　怪石洞　賽[illegible]陶　好少年　銅柱劫　教子杯　馬上談　麻雀勸和　橄欖案　三姊妹　風波亭　紅帽兒　千足絹　如意燈　小鉛兵　大槐國　伯牙琴　尋快樂　除三害

夜光璧　絕島漂流　義狗傳　玻璃鞋　有眼無眼　木馬兵　俄國寓言下　鸚鵡螺　氣英布　快樂師子　點金術　風[illegible]達　雲[illegible]競　獻西施　山中人　勇王子　萬年竈　海公主　哥哥弟弟　僕男爵遊記　西藏寓言　扶餘王　我知道　河伯娶婦　騾大哥

大拇指　紅線領　人外之友　非力子　笨哥哥　風箱狗　十年歸　中山狼　雞泰約　滿盧劍　火牛陣　三王子　蘭亭會　鶯雀語時　能言鳥　河梁怨　救季佈　睡王　丈人女婿　睡公主　皮匠奇遇　姊弟捉妖　負骨報恩　獅騾訪猪　平和會議

童話第二集　孫毓修　每冊一角

小人國　夢遊地球上　無瑕璧
大人國　夢遊地球下　爐中人
風雪英雄　審狐狸

京語童話　孫毓修　每冊八分

喜鵲林　石獅　花鏟

此外尚有精印通俗教育畫及教育玩具百餘種無不精美鮮艷另印詳細目錄奉贈不取分文

小說博覽會　己未十月

本公司歷五搜集海內名家小說六千數百篇種二體裁兼美又備著選希局新奇文意訴說者一百首像當世文豪一百人

之心血所攝成定名小說博覽會月出四冊都三十萬言成爲一集特價二月每集一元郵費一角附銅版精印花圖百美圖

小說博覽會現已出版[illegible]上海四馬路[illegible]對[illegible]外埠大書局均有寄售

清爽凍傷藥

凍瘃患者最多每逢冬令手足面部多發紅腫本藥房精製此種藥水芳香清爽極無油膩未凍時常擦面部及手足功能保護皮膚預防凍傷極有經驗如已潰爛者本藥房另製一種

凍瘡已潰油膏

凍瘡潰爛痛癢難熬塗用此膏功能去污生新殺蟲止痛消腫奏效神速

◎價目　清爽藥每瓶二角大瓶五角　已潰油膏每匣二角五分

五洲藥房

上海惠羅公司

西冬節玩品發售場

業已開幕

本公司所設玩品陳列部爲歷年來之最佳美哉備陳英美法各國玩品數千種凡愛小孩者莫不思覓

謹[illegible]宜之需物現娛之讀中國紳商化女速携子女弟妹至本公司選購最精美之玩品取價異常公道

玩品部設二層樓

本公司備有電梯二座以便上落

立退雀斑藥水

用此藥水雀斑退盡皮色白嫩

[illegible]

上海大造福齋藥房　海關路口壽昌里　電話西一千三百九十六號

和盛首飾號

本號創自同治季年專辦頭等鑽石珠寶翡翠鐘表精鑲白金中外時新首飾金銀器皿定價劃一不合包退回換併收兌白金鑽砂自煉白金零兌舊拆或代鎔代化格外克已如蒙賜顧請惠臨江西路一九八號電話中央一五七七號

請用國貨

象頭牌牙粉

恥齒同音國有恥人思雪之齒有垢獨不思雪之乎且齒有垢穢易致牙患而有妨於衛生生不能衛又豈能雪國恥故欲講衛生必用象頭牌牙粉其香味其質料其裝璜皆獨一無二又係完全國產此各界所宜汲汲者也

每袋三分　每盒一角五分　每盒一角二分

發行所上海南京路民康里　愛國日用工業社總

詩叢

霏瓊屑玉

昨見詞錄[illegible]過目[illegible]之。[illegible]新舊[illegible]足並當之。詩云寂寞[illegible]立今來廿[illegible]並世有[illegible]譚[illegible]生忽作千秋想九死纔[illegible]百[illegible]語[illegible]真獄獄新詩得證最還[illegible]而今方信[illegible]歸[illegible]自[illegible]（黃震）

古詩集句

（[illegible]）

怨婦行

三五二八月[illegible]（[illegible]）[illegible]散（[illegible]）相望[illegible]見。（沈佺期）良人重利輕別離（[illegible]）[illegible]期（[illegible]）伍喬）無限[illegible]不得（[illegible]）[illegible]陳陶）[illegible]（牛嶠）[illegible]相伴（裴說）樓上[illegible]聲（李商隱）秋[illegible]（李白）金井[illegible]啼[illegible]（蔡琰）[illegible]誰憐舞[illegible]（韓[illegible]）[illegible]處（趙光遠）琵琶玉生無[illegible]（李珣）[illegible]逼是[illegible]思樹（[illegible]凝）

分子行

五陵年少[illegible]（張[illegible]）[illegible]童[illegible]（[illegible]）[illegible]風相送[illegible]（李[illegible]用）[illegible]燭下[illegible]（李商隱）[illegible]（王仁[illegible]）[illegible]風光照[illegible]（司[illegible]）[illegible]姚合）[illegible]時時[illegible]醉[illegible]（[illegible]）[illegible]人[illegible]（[illegible]）[illegible]雨[illegible]相[illegible]（李[illegible]）[illegible]年年歲歲[illegible]（[illegible]與）[illegible]芳草[illegible]地（[illegible]）少年[illegible]肌佛佛[illegible]光[illegible]（[illegible]）[illegible]

春日雜吟

春日[illegible]萬井樓台[illegible]（[illegible]）[illegible]錫）[illegible]（[illegible]）[illegible]瑩）信馬[illegible]吟[illegible]文[illegible]顧況）

偶成

分路[illegible]田與[illegible]（[illegible]）[illegible]物）逢人且說[illegible]（[illegible]）[illegible]成大）當[illegible]（杜甫）[illegible]李白）[illegible]陸游）

文藪

李超女士悼辭

（[illegible]）

我欽女士[illegible]關心[illegible]。謝道韞亦[illegible]文姬[illegible]萬里[illegible]化[illegible]。翳[illegible]我[illegible]女[illegible]學說[illegible]。蔑無子[illegible]流[illegible]。憂[illegible]我悲女[illegible]萬[illegible]。逢[illegible]私[illegible]。孤[illegible]嫡[illegible]火[illegible]變[illegible]難。支中心[illegible]死[illegible]有[illegible]名[illegible]人生不幸。

天道何勿。嗚呼女士命也[illegible]世。何稗苦[illegible]與訴死。豈如[illegible]綿綿有恨[illegible]都非得離[illegible]魂[illegible]衣。有[illegible]落月[illegible]思天涯歸夢古寺停。驪[illegible]碧[illegible]離[illegible]落照[illegible]悲[illegible]忍說[illegible]秋[illegible]風雨[illegible]孤[illegible]。呼女士[illegible]流[illegible]身[illegible]自由代價[illegible]。遐[illegible]我[illegible]天。淮[illegible]道久[illegible]長[illegible]二語。忍讀[illegible]胡[illegible]如[illegible]。[illegible]口[illegible]一[illegible]酒[illegible]伯[illegible]。[illegible]鳴呼哀哉。

規畫論

（[illegible]）（[illegible]山人）

[illegible]一官[illegible]之耳[illegible]有相[illegible]一[illegible]食也口以[illegible]之[illegible]以咀之[illegible]以潤之[illegible]之[illegible]近之胃[illegible]（[illegible]）以[illegible]之腸腎以[illegible]之肛[illegible]以[illegible]之[illegible]後[illegible]其[illegible]存其[illegible]華以[illegible]

[illegible]有[illegible]之間各適其[illegible]者[illegible]之[illegible]輪[illegible]之[illegible]勤[illegible]人之[illegible]乎[illegible]不損[illegible]前[illegible]短[illegible]其[illegible]從[illegible]

[illegible]天文[illegible]地理[illegible]萬物[illegible]已[illegible]莫不[illegible]和[illegible]也[illegible]事[illegible]也患其有[illegible]也[illegible]以[illegible]和之[illegible]其[illegible]也[illegible]長之[illegible]其一[illegible]也[illegible]耗也休[illegible]以[illegible]其不和[illegible]也[illegible]以[illegible]之患其[illegible]外侮至也則[illegible]以[illegible]備[illegible]防[illegible]絕之患其[illegible]通性[illegible]用也則[illegible]反常之功用[illegible]由以[illegible]利之[illegible]氣[illegible]勤[illegible]吸[illegible]

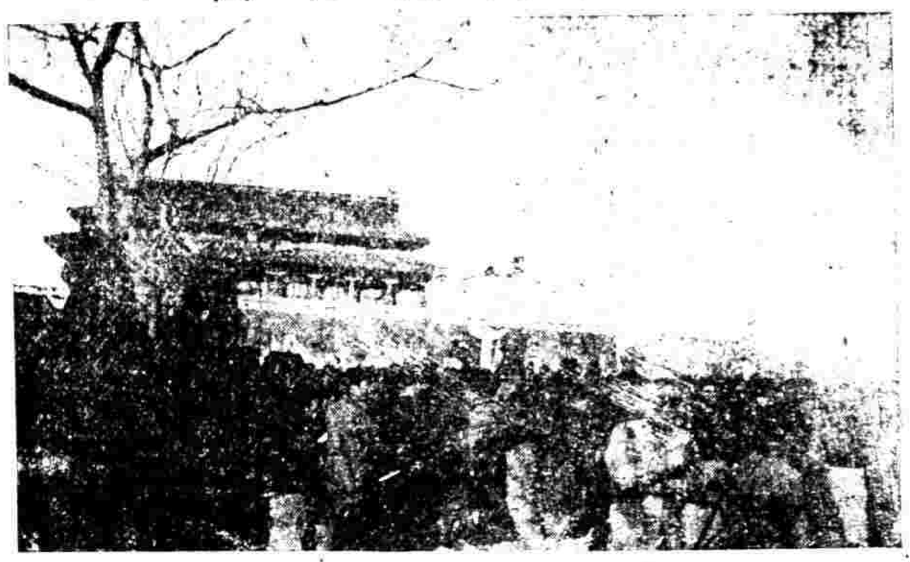

北京國民大會圖

[illegible]呼炭植木吐炭而攝酸此循環消長之道所以取之無窮也[illegible]之以夜春也[illegible]之以秋於是人物得以安眠[illegible]得以[illegible]此休養恢復之道[illegible]以勞而不困也。蝙蝠[illegible]口[illegible]而攝蛇蚓無足者助而游鳥有翼以翔集魚有泡以浮沉此[illegible]調和之道所以以無代有也。聲[illegible]氣不聞物非光不見雄雌花蕊非風蜂蝶三者鮮[illegible]交於是有氣以傳聲有光以[illegible]物有風蜂蝶以傳[illegible]蕊此媒介傳遞之道所以[illegible]也。同一耳輸也犬守夜則鼓向前鹿畏[illegible]則鼓向後同一瞳珠也牛馬平視則橫而長兔鼠後[illegible]則高而突雖則晝明而夜冥蝠則宵見而日盲[illegible]有睫毛以護目[illegible]耳以傳聲水棲[illegible]無睫毛而睛[illegible]故衝浪不[illegible]無外耳而竅[illegible]存夜故[illegible]則無外耳[illegible]存外竅故[illegible]宜也[illegible]乎[illegible]有眼球構造之巧留聲機雖妙豈有耳官[illegible]之奇此又按物賦形各當其用非[illegible]所[illegible]

小說

燐光

一偵探小說　（邱秋山）譯

李紳聞言瞠視說曰。予之家人。耶亦被嫌疑之名[illegible]。生曰。不特此也。乃復逃曰。然予尤抱一至大之疑點。者即王執淳所見之燐光。也。燐光為賊人之假設無可疑。若然。此燐究為何物。則大有研究之價值也。予與張君啟廂推擶至一月有餘而終不能明此點。不能明則何能得罪人之證據。故案情擱淺至如此之多日也。最近由張君啟廂王執淳及予三人同行。河旁忽見流螢。張君以爲燐火。得毋以螢為之耶。[illegible]其時也[illegible]以爲得毋自來火。爲之燐。[illegible]之王君以爲[illegible]有也。予乃[illegible]問一物可為火。因囑張王二君於翌日夜至王君別墅細[illegible]。是夜二君有則翌見予。不至翠屋外忽見燐火二盞。與往所見[illegible]至。王君大駭予乃大笑而出。燐火即予之假造也。予因見螢與火柴而[illegible]之作念而思。反乾電筒。以絲紗蒙之其放光或者近似不同其[illegible]宵也。惟以最近抵制日貨此乾電筒[illegible]完全日貨人。因不用。商且弗售。予則借諸友人之家而得者。予因利用此時機登廣告於報紙收買此種電筒以冀。或有人來以多數相售者。予可留意也。詎料報多日。竟無來售者。予意賊人既有此種電筒。苟不售當。必留有後用則彼必[illegible]用乾電條。乃購[illegible]若干東洋貨就予箴家某干貨號標榜於門。顧續出售數日。問某號有人購電條予即躡隨買者之後乃知均赴李紳之宅詢之人知即[illegible]何福與[illegible]人也。於是予之[illegible]乃益決命日。故[illegible]聲言[illegible]李宅命四人。宅前後門。乃入內[illegible]次搜[illegible]。而二何人之室竟獲有女金飾數事。皆失單中物也。而電條不見。詢之初。獨賴。繼予以某洋貨號之人為證始無可[illegible]之遞。為小主人李乙購者。因即於各室遍搜則在乙室衣中搜出電筒六枝。電條數十枝在[illegible]室內搜出服一包金珠若干件。均與失單中之物相[illegible]。[illegible]之賊。李紳之[illegible]妾及其次子乙。與何福何[illegible]其從犯也。因將四犯及各[illegible]贓均帶來。其餘家中各人猶恐或有關係均派警看守以防漏泄案情如此請即送縣究辦可也。（未完）

工部局布告

工部局布告　為發行一九一九年七釐公債券事。照得本局於本年四月九號所發之一九一九年七釐公債券自購買之日起每年以七釐算息每年六月三十號十二月三十一號兩次發給[illegible]。現發行一九一九年七釐公債券[illegible]自一九五至一九二九年十二月三十一號還本是項公債券共分三種其票面為一千兩五百兩一百兩每百實收九五[illegible]不分派償券[illegible]。凡欲購者[illegible]至江西路二十四號本局會計處[illegible]

注意 電氣火爐

電氣火爐最合寒天氣候用。本處現有最新式火爐出租每月祇取銀五錢[illegible]用一具以試優劣◎本處現有最新式火爐出租租費每月祇取銀五錢欲租用及欲詢詳細請至南京路四百七十二號本處樓下[illegible]接洽可也。電話中央二千六百六十號

滬西人工部公局電氣處啓

有正書局新出

上海望平街

戴文節紙本山水冊

吳清卿中丞藏本

▲五彩珂羅版精印

▲每冊大洋一元八角

又有已出版名如下

▲藏醇[illegible]　一元

▲藏[illegible]十三[illegible]　一角

▲五彩藏[illegible]　一元八角

▲五彩戴醇十[illegible]　一元

▲五彩藏醇十[illegible]　一元

▲五彩戴[illegible]　一元

▲五彩藏[illegible]　一元

驗效 半夏麯

肺為呼吸器之總機關由多數微細胞組織而成有微血管以提清血液其為物嬌嫩異常吸受溷濁空氣或偶感寒邪則肺氣不宜釀成咳嗽初則鼻塞咽喉發炎繼則痰湧氣喘胸膈不舒漸至因咳失聲傷及肺管不早醫治變成癆瘵本廬麯與半夏有潤肺化痰之功止咳生津之妙無論痰飲痰咳包可醫治際此朔風初起凡患咳病者須早為預防庶免復發也

上海盆湯弄甯波路口崔氏瓢香廬藥房啟

本廬分設北京[illegible]天津[illegible]漢口[illegible]杭州[illegible]福州[illegible]南京[illegible]開封[illegible]

緊要聲明　本廬發行各藥均由[illegible]仿單[illegible]

上海中西醫院招設各埠分院

[illegible]

工部局布告

為舊[illegible]立工部局儲蓄銀行事[illegible]

文家宜酒

文家宜酒[illegible]成味分[illegible]強[illegible]精[illegible]心[illegible]失眠食[illegible]咳[illegible]精神疲倦　一服文家宜酒立刻奏效

文家宜酒為家庭用品飯前服之可以開胃飯後服之可以消化睡前服之可以安眠隨時可服老少咸宜誠無上之妙品也

各埠大藥房及洋酒食物店均有出售

總經理上海漢口天津香港老晉隆洋行

有正書局 精印 歷代碑帖

教育界

有正書局 代印 碑帖 書畫 鈔書 章程 地圖 商標 名片 股票 報單 雜誌 傳單 招牌 簿冊 雜件

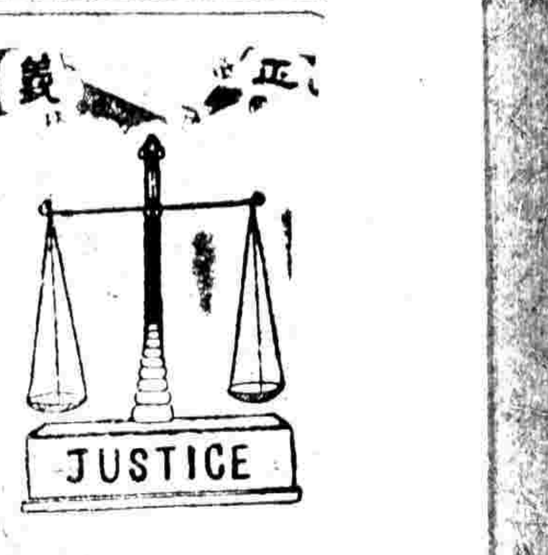

北大男女同學之第一聲

北京高等法文專修館近有廣東女學生黃佩蘭、鄧道菁女士二人、已經館長蔡孑民主任……九日上課……天津女生三十餘人……北京大學……

粵省教育會催辦大學

粵省陳省長等前已倡議設立大學、軍政府……特電軍政府……以冀早日成立云。

安徽女校之受辱

安徽……八月十五日及九月一日……安武軍……全校……

南京演說競進會開會記

學術演講會之進行

湘省女子留法儉學會成立

湘省各女校學生、前曾發起湖南女子留法勤工儉學會、現已於前日假周南女校、開成立大會、除通過簡章外、並推舉幹事十四人、即日成立、其幹兩部、皆所決定一切、周南女校、設巴黎豆腐公司、現正在積極進行云。

黃任之、沈信卿、蔣季陶、姚孟塤、張東蓀、狄侃、曹秀英、程天放、顧蔭亭、彭昕等十一人爲委員、籌備一切進行事宜云。

考察菲島教育之演講

寰球中國學生會、前晚請自菲考察教育回國之江蘇特派員費侯安王舜成二君、演說、先由朱少屏君介紹、旋請費君演講、大致謂菲島之學制、與中國無稍異、惟有特點五、（一）學生在工事重在實習、（二）程度高者、製造物品運銷國外、（三）學校與校外機關互相聯絡、而會缺乏人材、即由學校從事培植、故畢業後、不虞無職業、（四）各種學術、由學生自定、隨性之所近、而官習之、（五）校中惟有宿舍、布置幽雅整齊、意欲養成其高尚優美之習慣、俾可出校後、得改良其家庭的習慣也。

留法儉學生出發記

第八屆留法儉學生共一百五十餘人、內並有女生范新瓊范新順二女士、均於本月九號上午九時登法郵船司芬克司號、啓碇、至碼頭歡送者、約數十人、並於未出發之前、華法教育會寰球中國學生會均開會歡送云、並聞第九屆將於本月二十三號出發云。

美人籌建美童學校

上海美人欲自建一美童學校、籌募欵、刻已收足十萬元、尚缺五萬、此十五萬作購地用、美國亦有募集、約二十萬金、充造屋費云。

美女士注意中國女子教育

美國著名女教育家與宗教家十八人、來中國調查婦女情形、刻已有數人來滬、預定明正二日、假新天安堂召集有經驗之美僑四五十人、開會共同討論中國女子教育問題云。

思想之派別

（杜威博士最近講演）（續）

自紀元前四世紀到紀元後十六十七世紀之間、天然科學如數學物理等、日益發達、所以思想界也、大受他的影響、於是歐洲大陸乃有一派、極鮮明出來、叫做（理性派）、這派的代表爲威楷爾、這是第二派、第三派也是同時受這些的科學影響、出來與大陸理性派反對的、叫做（經驗派）、這派倡首的、就是大名鼎鼎的培根先生、但是他的學說不過開個引端、並不十分完備、所以這派代表、與其說是培根、不如說是洛克、第四就是（實驗派）、此處不過把各派的名字、畧說一說、至其學說如何、請於下詳言之。

（一）系統派 這派的起源和我講的（社會哲學與政治哲學）思想的起源一樣、就是起源于哲學史上思想界紛亂陷於無政府的狀態的時候、這在當時希臘、便是哲學史上叫做哲人學派（日人譯爲詭辯學派）的時代、這般哲人、一縱一橫、論者爲當、極力攻擊當時的社會制度道德……這是思想界陷於無政府的狀態的時候、於是有位大師出來、想挽救這片狂瀾、就是大名鼎鼎的蘇格拉第、他的意思、以爲思想界無論如何紛亂、總可以在種種不同的當中、找出共同的一點、在種種紛亂的當中、找出有條理有秩序的一點、這是他根本的主張。

蘇氏以爲種種道德上的紛亂、都由於知識的不够、道德界的紛亂、由於知識界沒有一個是非善惡公共的標準、故他的思想方法、是要找出一個是非善惡的標準、使大家都公認他、使思想界歸於統一、倘思想界歸於統一、那社會上的行爲、自然也歸於統一了。

現在我們先要把名學史上所用專門的術語、提出說明、蘇氏的主張、究從何處下手呢、他第一步就問我們的討論中間、總應該有一個公共的條件、無論如何紛亂的爭辯、總應該有彼此公認的一點、倘沒有共同的一點、那麼也就沒有什麼辯論了、這個主張、和印度因明學中的（立敵共許）是同樣意思、（記者按此爲胡適教授翻譯時所加入說明之語）名學（或論理學）一字、英文爲Logic、希臘原文爲Logos、本爲談話的意思、可見名學是起源於談話、又有一字譯爲（辯學）、英文爲Dialectic、胎源希文之Dialogos、所謂（互答體）即彼此辯論之意、由此可見名學文學都是起於辯論、於是蘇氏就問究竟如何才可以辯論、如何的條件、才可以辯論呢、蘇氏第一步的下手、就說我人辯論、無論如何、必須承認二人辯論的題目、對象、是同一個、才可以、譬如你說（斯密司先生很高的）我說（斯密司先生很矮的）倘若你說的是住在東街的斯密司先生、我說的是住在西街的斯密司先生、那就用不着辯論了、因爲二人所辯論的對象、既不是同一個物體、那便沒有是非共同的標準了、所以辯論的對象、題目、要同一個物體、才可以辯論、這個條件、至於第二個條件呢、不但那辯論的對象是同一而已、並且還要他有永遠常存的性質、是物體的永久性、無論個人的意見如何分歧、那辯論的東西、總應該有一個物體永久的存在、當蘇氏那個時候、大家爭論的、就是（公道）一個字、蘇氏說得好、討論的人、儘管你說你的（公道）我說我的（公道）、意見無論如何紛歧、那（公道）總應該被認爲有個物體的存在、不然就無從辯論、便無從發生。

（二）共同的點不同當中、總要找出共同的一點。

師（蘇格拉第）的學說兩個要點、出來、（一）思想知識的要點在定（界說）、（二）在種種不同的當中找出（共相）（共同的點）、來做這（界說）、已後的名學方法、都是從這個重要的築起。

亞氏做學問的興趣、和他的大老師大不同、蘇氏治學、注重在政治社會人生、亞氏則純注重思想知識、……付習醫術、於生物學一類的科學、……他把他大老師的治學方法、用到生物學上、就發明一個（類）的觀念、把一切都包含在這個（類）當中、這個（類）的觀念是很重要的、物的個體如這頭牛、那匹馬、儘管有消滅、那個（類）觀念、如牛、馬、卻永遠存在、……觀念、在東方哲學史……論（白馬非馬）之說……亞氏提出這個觀念、做他哲學的根本、說也奇怪亞氏這麼一個人提出……小的觀念、竟影響歐洲……歐洲古今哲學的全部……歐洲思想史上、實是獨闢一個……他的聰明、我就很滿意了。

（未完）

上海信通股票公司廣告

三炮台香烟

每聽洋售兩元一角

在英國大烟廠製造

駐華英美烟公司

英美烟公司有限

參燕銀耳半夏露

總發行所上海老閘橋聯昌德大藥房 德軒氏醫生監製

詩

九烟詩
平等閣詩話
漁洋精華錄箋
宋本陶詩
謝宣城詩
陶靖節詩
具茨集鈔陵陽詩鈔
江湖長翁詩
盱江集鈔止齋詩鈔
雜助集鈔淮海集鈔
石門水雲詩
蘭雪集
鬱華閣遺集
煙霞萬古樓殘稿
汪容甫先生遺詩
明末四百家遺民詩
聖嘆選批唐才子詩
白石道人詩集
白石道人歌曲
絕妙好詞箋
詞苑叢談
納蘭飲水詞
水雲樓詩詞稿合本
項蓮生憶雲詞
庚子秋詞
紅樓夢本事詩
名媛詩歸

有正書局發行

唐拓三大補品

酒衄血呃　**血虛之人如面無華色四肢不溫血輪變壞腹脹胃呆及婦女月事不調赤白帶下難以受孕等患急服此資料最珍貴配合最和平之衛葡酒自能去瘀生新開胃解鬱暖宮種玉潤肌悅顏虛人則血液漸增日益強壯**
每瓶洋一元每打十元

肺補咳止　麥精液　**咳最傷肺肺傷則諸症蜂起本元日虛此麥液精能以補力復肺之功用使其健全故新咳服之剋日可愈久咳者堅心常服亦必由漸見功餘如肺癆及氣喘痰多破金失血又如胃弱消化不良等症服此尤宜**
大瓶洋二元每打二十元小瓶一元二角半每打十二元

養身補腦培元藥　**腦爲人身總機關最可寶貴亦最易消耗損傷所現之症又必頽險困難不易施治此藥補腦藥補王道久已馳名凡思慮色慾憂鬱勞傷種種過度及早犯女色或手淫又婦女產育太多小兒稟受遺傳致成虛弱不足等症服之俱極神效**
大瓶洋二元每打二十元小瓶一元二角半每打十二元

總發行上海中英大藥房

珂羅版印清宮秘藏

（宋）（宣）（和）（六）（鶴）（圖）

余答曰．余之改革修身課本．及今前兩月有餘．成効尙未甚顯．蓋此種學科．非若記號（讀法算術是）物質（物理化學是）學科．成効昭昭顯著．然即此數月之施行．亦尙有微細成効．可供世人者．今試列如下．

一．兒童自余改用此種課本後．勇於發表．以所列之問題．乃極個人者．非若昔時之枯燥．且多爲他人自想．而不直接切於己身也．

二．兒童既見課本中所列之問題．設想答案．非若昔日先設對於文字表．

三．兒童對之．殊有興趣．其故亦由以其所言．利害多切於己身也．

總之．余此次改革修身．施行後．效果雖未十分顯見．然即上列已見之數端．亦可測及其日之成效矣．（施後之效果．容當陸續報告．以供同志．）

或問曰．君所編修身課本．每德目所列之問題有一定否．

余答曰．此不可預定也．……列問題凡十．其他德目．列題多寡．當隨德目內容．（內容指道德知識言）難易……而定．

小說

牧童的朋友

（吳江冷）

學生必讀　文學津梁　古文西典　文章義法指南　聖歎選古　文字初階　修詞初步　修詞初步階篇

有正書局

世界教育新思潮

THE EASTERN TIMES EDUCATIONAL SUPPLEMENT

有正書局　代製　珂羅版　照相銅版　照相鋅版　五彩石印　活字版

啟事

本週刊以發揚學術……

哈佛大學校長洛維爾氏對於教育之新觀念（一）

（余家菊）（譯）

（一）工課引起興趣之企畫

鼓舞心智努力的其他方法．大都根據於各種原理．惟準諸公衆所商榷．咸以試使學生熱心肄習．莫若使學科富有引起之興趣．在近今適時之教育中．已審愼選去較艱澀之學科．而採用學科之需要較少的努力與較少的智識者．以此之故．美國專門學校中．曾假定一種辦法．以爲宜令學生自行選擇各種學科．……此種理論．即根據於彼……．自會切實研究．而進步亦速．對於其他．……不免漠然視之．……蓋因學生需缺之真實的心智感覺．Serious Intellectual Interest……或慣於勤習其學業．惟最少阻力方面之是向．……是根據興趣之理論而令學生自行選擇學科．又奚異鼓勵兒童專食糖果．蓋糖果之味．固勝於麥粉也．事之可笑．孰逾於是．……

道德訓練之在專門學校中．其重要與教授其他科學等．訓練方法．端視其周圍之空氣習慣．與創設堅持之準則而定．……

步羅斯博士遺影

教員救治學生口吃法

（譯Journal of Education, July 10, 1919）（未完）

改革舊有之修身課本談

（吳式良）（續）